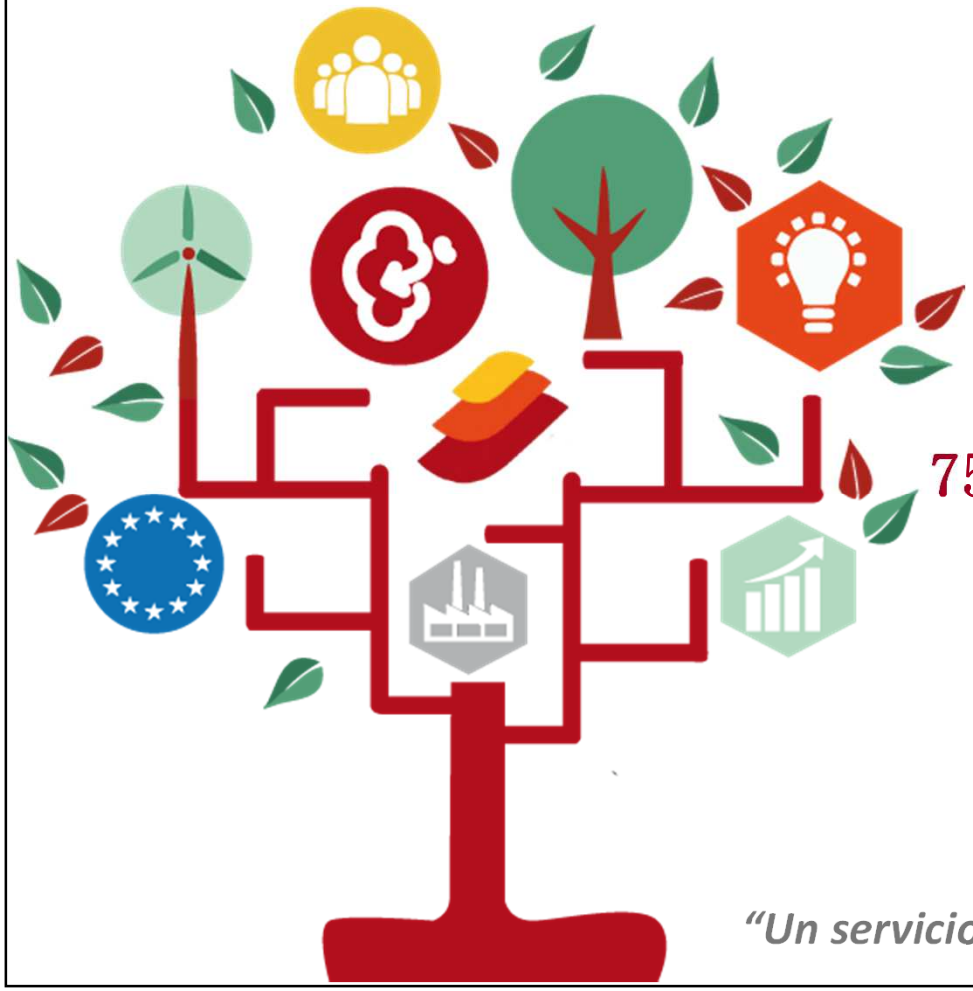

SOCIEDAD PARA EL DESARROLLO DE LA PROVINCIA DE BURGOS

sodebur

75º Consejo de Administración

05 de mayo de 2020

"Un servicio de la Diputación para una Provincia mejor"

SOCIEDAD PARA EL DESARROLLO DE LA PROVINCIA DE BURGOS
sodebur

ORDEN DEL DÍA

1. Lectura y aprobación del acta de la sesión celebrada el 28 de febrero de 2020.
2. Cuentas 2019: formulación para la Junta General.
3. Dación de cuenta de las principales actuaciones técnicas realizadas desde el ultimo Consejo de Administración.
4. Convenio 2018 y 2019 ADRI Ribera: Reintegro 2018 Liquidación 2019
5. Recurso de reposición presentado por la Asociación ADRI Ribera contra el acuerdo del Consejo de Administración de 28 de febrero de 2020.
6. Propuesta de resolución de la convocatoria pública para el fomento de proyectos de colaboración para el desarrollo local en Mancomunidades y Agrupaciones de municipios 2019.
7. Reformulación planificación anual de SODEBUR en base a la situación del estado de alarma.
8. Previsión de las principales actuaciones para el próximo mes.
9. Propuesta para la dotación de medios de pago electrónicos a SODEBUR.
10. Dación de cuenta de las Resoluciones del Presidente
11. Asuntos de urgencia.
12. Ruegos y Preguntas.

SOCIEDAD PARA EL DESARROLLO DE LA PROVINCIA DE BURGOS
sodebur

PUNTO 1

Aprobación del borrador del Acta del Consejo de Administración de la "Sociedad para el desarrollo de la provincia de Burgos", celebrada el día 28 de febrero de 2020.

SOCIEDAD PARA EL DESARROLLO DE LA PROVINCIA DE BURGOS

sodebur

PUNTO 2

Cuentas 2019

SOCIEDAD PARA EL DESARROLLO DE LA PROVINCIA DE BURGOS
sodebur

Cuentas 2019. PÉRDIDAS Y GANANCIAS. PUNTO 2

	EJERCICIO 19	EJERCICIO 18
A) OPERACIONES CONTINUADAS		
5. Otros ingresos de explotación	256.844,84	86.001,73
a) Ingresos accesorios y otros de gestión corriente	2.995,00	0,00
b) Subvenciones de explotación incorporadas al resultado del ejercicio	253.849,84	86.001,73
6. Gastos de personal	-409.533,15	-379.485,24
a) Sueldos, salarios y asimilados	-318.232,97	-296.074,69
b) Cargas sociales	-91.300,18	-83.410,55
7. Otros gastos de explotación	-1.634.501,44	-9.889.499,58
a) Servicios exteriores	-1.634.434,84	-9.889.354,58
b) Tributos	-66,60	-145,00
8. Amortización del inmovilizado	-3.652,11	-3.090,42
9. Imputación de subvenciones de inmovilizado no financiero y otras	1.781.974,58	10.174.748,99
A.1) RESULTADO DE EXPLOTACIÓN (1 + 2 + 3 + 4 + 5 + 6 + 7 + 8 + 9 + 10 + 11 + 12 + 13)	-8.867,28	-11.324,52
14. Ingresos financieros	9.238,26	11.601,47
b) De valores negociables y otros instrumentos financieros	9.238,26	11.601,47
b1) En empresas del grupo y asociadas	9.238,26	11.601,47
15. Gastos financieros	-370,98	-276,95
b) Por deudas con terceros	-370,98	-276,95
A.2) RESULTADO FINANCIERO (14 + 15 + 16 + 17 + 18 + 19)	8.867,28	11.324,52

SOCIEDAD PARA EL DESARROLLO DE LA PROVINCIA DE BURGOS
sodebur

Cuentas 2019. BALANCE DE SITUACIÓN. PUNTO 2

A C T I V O	EJERCICIO 19	EJERCICIO 18
A) ACTIVO NO CORRIENTE	617.050,09	742.022,91
I. Inmovilizado intangible	4.167,33	3.515,53
3. Patentes, licencias, marcas y similares	1.244,71	1.244,71
203. Propiedad industrial	3.845,38	3.845,38
2803. Amortización acumulada de propiedad industrial	-2.600,67	-2.600,67
5. Aplicaciones informáticas	2.922,62	2.270,82
206. Aplicaciones informáticas	13.031,62	12.190,67
2806. Amotización acumulada de aplicaciones informáticas	-10.109,00	-9.919,85
II. Inmovilizado material	40.978,74	33.601,92
2. Instalaciones técnicas y otro inmovilizado material	40.978,74	33.601,92
215. Otras instalaciones	7.872,28	7.872,28
216. Mobiliario	32.738,41	31.927,23
217. Equipos para procesos de información	37.605,61	27.577,01
219. Otro inmovilizado material	6.298,53	6.298,53
2816. Amortización acumulada de mobiliario	-18.267,68	-17.072,74
2817. Amortización acumulada de equipos para procesos de información	-24.352,48	-22.345,54
2819. Amortización acumulada de otro inmovilizado material	-915,93	-654,85
V. Inversiones financieras a largo plazo	571.904,02	704.905,46
2. Créditos a terceros	571.904,02	704.905,46
252. Créditos a largo plazo	571.904,02	704.905,46
B) ACTIVO CORRIENTE	1.585.791,41	3.645.101,39
V. Inversiones financieras a corto plazo	240.087,60	2.561.587,60
2. Créditos a empresas	240.000,00	2.561.500,00
542. Créditos a corto plazo	240.000,00	2.561.500,00
5. Otros activos financieros	87,60	87,60
565. Fianzas constituidas a corto plazo	87,60	87,60
VII. Efectivo y otros activos líquidos equivalentes	1.345.703,81	1.083.513,79
1. Tesorería	1.345.703,81	1.083.513,79
570. Caja, euros	63,15	42,92
572. Bancos e instituciones de crédito c/c vista, euros	1.345.640,66	1.083.470,87
TOTAL ACTIVO (A+B)	**2.202.841,50**	**4.387.124,30**

SOCIEDAD PARA EL DESARROLLO DE LA PROVINCIA DE BURGOS
sodebur

Cuentas 2019. BALANCE DE SITUACIÓN. PUNTO 2

PATRIMONIO NETO Y PASIVO	EJERCICIO 19	EJERCICIO 18
A) PATRIMONIO NETO	2.084.833,83	1.575.008,41
A-1) Fondos propios	2.084.833,83	1.575.008,41
I. Capital	300.000,00	300.000,00
1. Capital escriturado	300.000,00	300.000,00
100. Capital social	300.000,00	300.000,00
VI. Otras aportaciones de socios	1.784.833,83	1.275.008,41
118. Aportaciones de socios o propietarios	1.784.833,83	1.275.008,41
C) PASIVO CORRIENTE	118.007,67	2.812.115,89
III. Deudas a corto plazo	7.543,29	7.543,29
5. Otros pasivos financieros	7.543,29	7.543,29
560. Fianzas recibidas a corto plazo	7.543,29	7.543,29
V. Acreedores comerciales y otras cuentas a pagar	110.464,38	2.804.572,60
1. Proveedores	9.192,10	30.823,98
400. Proveedores	9.192,10	30.823,98
3. Acreedores varios	68.831,34	2.738.774,70
410. Acreedores por prestaciones de servicios	68.831,34	2.738.774,70
6. Otras deudas con las Administraciones Públicas	32.440,94	34.973,92
4751. Hacienda Pública, acreedora por retenciones practicadas	23.568,90	26.428,02
476. Organismos de la Seguridad Social, acreedores	8.872,04	8.545,90
TOTAL PATRIMONIO NETO Y PASIVO	**2.202.841,50**	**4.387.124,30**

SOCIEDAD PARA EL DESARROLLO DE LA PROVINCIA DE BURGOS
sodebur

PUNTO 3

Dación de cuenta de las principales actuaciones técnicas realizadas desde el ultimo Consejo de Administración.

- PROMOCIÓN ECONÓMICA Y SOCIAL
- INGENIERÍA INDUSTRIAL E INVERSIONES
- COOPERACIÓN INSTITUCIONAL
- TURISMO
- ENERGÍA

ADAPTACIÓN DE MEDIDAS LABORALES FRENTE AL ESTADO DE EMERGENCIA

- **13 de marzo**: Se facilitaron las medidas de **teletrabajo a aquellos trabajadores con cargas familiares y con disposición de medios**.

- **16 de marzo**: Se facilitaron las medidas de **teletrabajo a todos los trabajadores con disposición de medios para ello**.

- **Del 16 al 30 de marzo**: Permanecieron trabajando en la **oficina el personal de administración y el de dirección**.

- **30 de marzo**: Durante el **fds** previo se **desplazaron equipos fijos y centralita para facilitar el teletrabajo al personal restante**.

SOCIEDAD PARA EL DESARROLLO DE LA PROVINCIA DE BURGOS
sodebur

PUNTO 3: ENERGÍA

- ***Plan de SOSTENIBILIDAD ENERGÉTICA de DIPUTACIÓN***: Se está trabajando en la FASE 3: *Propuestas de mejora*

Diputación de Burgos

- **Diagnósticos Energéticos**: Se están recogiendo y analizando datos de 40 municipios y 10 empresas.

- **Gestión de la prórroga** del contrato de suministro eléctrico de la central de contratación de Diputación.

CENTRAL DE CONTRATACIÓN DIPUTACIÓN DE BURGOS

SOCIEDAD PARA EL DESARROLLO DE LA PROVINCIA DE BURGOS
sodebur

PUNTO 2: INGENIERÍA INDUSTRIAL E INVERSIONES

Recopilación de ayudas ante el COVID 19

- Realización de **consulta a los Ayuntamientos de la provincia** sobre las medidas fiscales y económicas que van a implementar en sus municipios.

- Identificación de **ayudas de las diferentes Administraciones para paliar la situación de las empresas de nuestro medio rural** y emisión de boletines informativos.

SOCIEDAD PARA EL DESARROLLO DE LA PROVINCIA DE BURGOS
sodebur

PUNTO 3: PROMOCIÓN ECONÓMICA

GT PEBUR 1520

- GT Dinamización Económica y empre

- Programa 3: Dinamización Ec
- Programa 4: Emprendi
- Programa 6: Pl

- el medio rural

- Pro nomia

Cierre del PEBUR 15-20 ante la replanificación de las actividades de recuperación económica y el nuevo PEBUR 21-25

SOCIEDAD PARA EL DESARROLLO DE LA PROVINCIA DE BURGOS
sodebur

PUNTO 3: COOPERACIÓN INSTITUCIONAL

Interreg Sudoe
European Regional Development Fund

Proyecto InnovAHA - 2ª fase (4ª convocatoria SUDOE)

InnovAHA pretende aprovechar el reto demográfico del medio rural como oportunidad para generar actividad económica y empleo a través del **desarrollo de una plataforma de innovación abierta en tecnologías que favorezcan el envejecimiento activo y saludable de la población rural**.

La iniciativa, liderada por SODEBUR y en la cual, además, tiene un papel destacado la Universidad Isabel I, cuenta con la participación de 6 socios más de España, Portugal y Francia y un **presupuesto de 1.600.000 €**.

Reunión proyecto P-IRIS
24-25 de Marzo

- Detalle del grado de ejecución del Plan de Acción en cada uno de los territorios.

Reunión proyecto INTER VENTURES
15 de Abril

- Seminario intercambio de buenas prácticas.
- Participación Cámara de Comercio de Burgos y ADRI Ribera del Duero.

Consultoría de marketing digital online

- Aprovechar la parada para **formar a las empresas turísticas del medio rural para que sean más competitivas una vez que concluya el estado de alarma**.

Oficina Captación producciones audiovisuales(Film Commission)

- El objetivo es el de crear una ***Oficina Captación producciones audiovisuales(Film Commission)*** única en Burgos para aunar los esfuerzos de **captación de producciones para así como potenciar el turismo cinematográfico**.

- Elaboración de **convenio de colaboración en materia turística con la ciudad**. Donde se incluiría la oficina de Captación de producciones audiovisuales y otros campos como ferias, redes sociales…

SOCIEDAD PARA EL DESARROLLO DE LA PROVINCIA DE BURGOS
sodebur

PUNTO 4

Convenio 2018 – ADRI RIBERA DEL DUERO

- En base a la resolución adoptada por el C.A. del 28 de febrero, se ha **recibido el reintegro solicitado a ADRI RIBERA correspondiente al convenio 2018** en fecha 06 de abril de 2020, por importe de **25.711,32 €**.

- Presentación por parte de ADRI RIBERA de **recurso potestativo de reposición** en contra de la resolución adoptada por el C.A. del 28 de febrero, en fecha 03 de abril de 2020

Ribera del Duero
BURGALESA

SOCIEDAD PARA EL DESARROLLO DE LA PROVINCIA DE BURGOS
sodebur

PUNTO 4

Convenio 2019 – ADRI RIBERA DEL DUERO

Ribera del Duero
BURGALESA

- Propuesta de pago minorada de la justificación del convenio 2019

- Importe total del convenio: ……95.900,00 €
- **Propuesta minoración por ingresos de terceros (fondo reserva)…… -32.935,17 €**
- Propuesta de pago justificación 2019……62.964,13 €

- **Liquidación importe propuesto (62.964,13 €) en fecha 07 de abril**

SOCIEDAD PARA EL DESARROLLO DE LA PROVINCIA DE BURGOS
sodebur

PUNTO 5

Recurso de reposición presentado por ADRI Ribera

- Propuesta al Consejo de Administración de respuesta recurso de solicitud presentado en los siguientes términos:

Ribera del Duero
BURGALESA

- Admisión a tramite del recurso.

- Estimación parcial del mismo, en lo que se refiere a la **disminución del importe solicitado en 117,01 €**.

- **Desestimación** en cuanto a la segunda reclamación referente a la **práctica inadecuada legalmente de formalización de convenios**.

SOCIEDAD PARA EL DESARROLLO DE LA PROVINCIA DE BURGOS
sodebur

PUNTO 6

Propuesta de resolución de la Convocatoria Pública para el fomento de proyectos de colaboración para el desarrollo local en mancomunidades y agrupaciones de municipios 2019

1. Objeto: Fomentar la promoción social y el desarrollo económico de los municipios que componen las Mancomunidades y/o Agrupaciones a través de proyectos de colaboración

2. Criterios: Calidad Técnica-Población-Sostenibilidad–Alineación con el PEBUR.

3. Presupuesto: 400.000€(2019 y 2020)

4. Subvención: 70% de la inversión hasta un máximo de 40.000 €

SOCIEDAD PARA EL DESARROLLO DE LA PROVINCIA DE BURGOS
sodebur

PUNTO 6:Resolución Mancomunidades 2019

Orden concesión propuesta	MANCOMUNIDAD/Agrupación	ACTIVIDAD	COSTE	Puntuación total	SUBVENCIÓN PROPUESTA
1	**AGRUP. SUSINOS PÁRAMO, MANCILES y TOBAR**	Proyecto de colaboración para instalacion de una torre de telecomunicaciones y equipos de transporte de señal para conexión a internet	28.359,50 €	8,75	**19.851,65 €**
2	**AGRUP. RABANERA, PINILLA BARRUECOS, LA GALLEGA Y MAMOLAR**	Dotación servicio internet mediante infraestrucurea de radiofrecuencia	40.000,00 €	8,75	**28.000,00 €**
3	**AGRUP. COVARRUBIAS, Retuerta, Merindad de Sotoscueva, (Cornejo)**	Preparación huertos sostenibles, y formacion para poder trabajar en el mismo	57.143,00 €	8,75	**40.000,10 €**
4	**AGRUP. VALDEANDE,(Tubiila Lago, Villalbilla Gumierl, Santa Mª Mercadillo)**	Instalación de columnas para servicio de internet y telefonia fija	14.800,00 €	8,5	**10.360,00 €**
5	**AGRUP. MIRAVECHE, Busto de Bureva, Partido Sierra en Tobalina**	Plan de comunicación de los municipos a través de señalización de Via ferrata-piscina adecuación-Conexión sendas organización de curso en escuelas de tiempo libre y ayudas para asociaciones	61.000,00 €	8	**40.000,00 €**
6	**AGRUP. MAMBRILLAS DE LARA, Los Ausines, Campolara, Mambrillas de Lara, Torrelara, Villoruebo**	Atención personalizada control de la salud, talleres y actividades, asistencia y compañía	10.000,00 €	8	**7.000,00 €**
7	**AGRUP. ARCOS DE LA LLANA, Villariezo, Villagonzalo Pedernales**	Ampliar rutas transporte intermunicipal, Burgos.Villariezo.Pedernales.Arcos.Burgos	34.512,00 €	7,75	**24.158,40 €**
8	**AGRUP. QUINTANAR, CANICOSA, REGUMIEL**	Proyecto agrupado para Apertura Guardería	30.000,00 €	7	**21.000,00 €**
9	**AGRUP. LLANO DE BUREBA, Rojas y Poza de la Sal**	Conservación y mejora del camino agrícola entre los tres municipios	52.000,00 €	6,75	**36.400,00 €**
10	**MANC. ENCUENTRO DE CAMINOS**	Olimpiadas burgalesas rurales y talleres educativos(juegos tradicionales, artesania nicho empresarial,	57.421,23 €	6,75	**40.000,00 €**

SOCIEDAD PARA EL DESARROLLO DE LA PROVINCIA DE BURGOS
sodebur

PUNTO 6:Resolución Mancomunidades 2019

Orden concesión propuesta	MANCOMUNIDAD/Agrupación	ACTIVIDAD	COSTE	Puntuación total	SUBVENCIÓN PROPUESTA
11	**AGRUP. PRADOLUENGO, Salas de los Infantes, Ibeas de Juarros)**	Espacio cooworking - proyecto COOMUNAL	48.030,00 €	6,75	**33.621,00 €**
12	**AGRUP. BERZOSA, FUENTEBUREBA,LA VID DE BUREBA**	Charlas "Huertos familiares", plagas, hoteles para insectos, cajas nido para rapaces	1.000,00 €	6,5	**700,00 €**
13	**AGR. SARGENTES DE LA LORA, Tubilla del agua, Valle de Sedadno, Los altos**	Territorio Neolitico/Puesta en marcha I fase divulgación territorio yacimientos y dolmenes neoliticos(pagina web, señalización y acceso a domenes, Cursos de formadores turísticos y elaboración guía de megalitismo)	15.000,00 €	6,5	**10.500,00 €**
14	**MANC. LAS LOMAS (Carrias, Belorado, Bañuelos de Bureba, Quintanilla San García)**	Mantenimiento de la red y gestion del suministro del agua hasta los depósitos de sus redes municipales.	10.000,00 €	6,25	**7.000,00 €**
15	**MANC. ALTA SIERRA DE PINARES**	El futuro de la gente con pasado" Acciones de formación culturales y deportivas integradas y diriigidas a generar oportunidades y relaciones sociales intergenaracionales.	40.000,00 €	6	**19.538,12 €**
16	**AGRUPC. IGLESIAS, TAMARÓN Y VILLALDEMIRO**	Proyecto de colaboración dirigido al ahorro energético en edificios publicos.	38.617,07 €	6	**18.724,04 €**
17	**MANC. ODRA PISUERGA(Melgar, Padilla de Abajo, Padilla de Arriba, Palacios de Riopisuerga, Sasamón y Villasandino)**	Plan de Educación mediomaiental a través de talleres formativos, reciclado, distribución de botellas, catalogo de arboles singulares(Soy de Páramos, Somos sostenibles)	30.500,00 €	6	**14.653,59 €**
18	**AGRUP. ESPINOSA DE LOS MONTEROS, Merindad de Sotoscueva, Merindad de Montija**	Instalación fotovoltaica en el Colegio Público con alumnos de infantes y primaria comunes a los municipios agrupados al objeto de poder optimizar este recurso común	58.544,26 €	6	**28.493,10 €**
Importe Total Subvención Propuesta					**400.000,00 €**

SOCIEDAD PARA EL DESARROLLO DE LA PROVINCIA DE BURGOS
sodebur

PUNTO 6:Resolución Mancomunidades 2019

Propuesta Resolución Convocatoria

- **Solicitudes:……37 proyectos**
  Solicitudes propuestas para aprobar……..18 proyectos
  Lista de espera con puntuación>5……....5 proyectos
  Solicitudes con puntuación <5…….. 9 proyectos
  No presentan requerimientos…….. 3 proyectos
  No cumplen criterios iniciales……..…… 2 proyectos

- Las cuatro **solicitudes puntuadas con 6 puntos empatan y reparten la disponibilidad presupuestaria final** proporcionalmente.

- **Ampliación de plazos:**
  Ejecución: Del 30 de septiembre al 13 de noviembre de 2020
  Justificación: Del 15 de octubre al 30 de noviembre de 2020

SOCIEDAD PARA EL DESARROLLO DE LA PROVINCIA DE BURGOS
sodebur

PUNTO 7

Reformulación planificación anual de SODEBUR en base a la situación del estado de alarma.

CéDeR Merindades

asopiva.

adeco camino
amaya camino de santiago

AGALSA

Ribera del Duero BURGALESA

adeco bureba

adecoar

FAE BURGOS

CCOO

UGT

Burgos

FEDERACIÓN DE EMPRESARIOS DE HOSTELERÍA DE BURGOS

economistas Consejo General

redel
RED de ENTIDADES para el DESARROLLO LOCAL

#EsteVirusLoParamosUnidos

SOCIEDAD PARA EL DESARROLLO DE LA PROVINCIA DE BURGOS
sodebur

PUNTO 7

Reformulación planificación anual de SODEBUR en base a la situación del estado de alarma.

En base a todo lo anterior se han recibido diversas propuestas principalmente en 5 líneas:

1. Fomentar la exención de la fiscalidad local.
2. Potenciar los sistemas de financiación.
3. Capacitación y promoción, especialmente on-line
4. Potenciación de la contratación local
5. Ayudas de información, gestión y económicas empresas y autónomos COVID 19

#EsteVirusLoParamosUnidos

SOCIEDAD PARA EL DESARROLLO DE LA PROVINCIA DE BURGOS

sodebur

PLANIFICACION ANUAL. PUNTO 7

SERVICIO	ACCIONES DE RECUPERACIÓN ECONÓMICA	SERVICIO	ORGANOS DE GOBIERNO Y CONTROL	SERVICIO	SUBVENCIONES Y APOYOS	SERVICIO	PATROCINIOS Y CONVENIOS	SERVICIO	DIRECCIÓN y ADMINISTRACION	SERVICIO	ENERGIA	SERVICIO	ING. INDUSTRIAL E INVERSIONES	SERVICIO	PROMOCIÓN ECONOMICA Y SOCIAL	SERVICIO	COOP. INSTITUCIONAL	SERVICIO	TURISMO	TOTALES
		PERSONAL	99.260,00					PERSONAL	168.600,00	PERSONAL	95.000,00	PERSONAL	44.000,00	PERSONAL	46.000,00	PERSONAL	44.000,00	PERSONAL	44.000,00	540.860,00
		VIAJES	2.000,00					VIAJES	2.000,00	VIAJES	2.000,00	VIAJES	2.000,00	VIAJES	2.000,00	VIAJES	2.000,00	VIAJES	2.000,00	14.000,00
		OF.Y EQUIP.	1.000,00					OF.Y EQUIP.	1.000,00	OF.Y EQUIP.	1.000,00	OF.Y EQUIP.	1.000,00	OF.Y EQUIP.	1.000,00	OF.Y EQUIP.	1.000,00	OF.Y EQUIP.	1.000,00	7.000,00
		CONSUMBLES	1.500,00					CONSUMBLES	1.500,00	CONSUMBLES	1.500,00	CONSUMBLES	1.500,00	CONSUMBLES	1.500,00	CONSUMBLES	1.500,00	CONSUMBLES	1.500,00	10.500,00
		OTROS	1.500,00					OTROS	1.500,00	OTROS	1.500,00	OTROS	1.500,00	OTROS	1.500,00	OTROS	1.500,00	OTROS	1.500,00	10.500,00
COSTES ACTUACIONES TECNICAS	1.963.000,00	OTROS COSTES	0,00	COSTES ACTUACIONES TECNICAS	454.000,00	COSTES ACTUACIONES TECNICAS	667.500,00	OTROS COSTES	0,00	COSTES ACTUACIONES TECNICAS	25.000,00	COSTES ACTUACIONES TECNICAS	19.540,00	COSTES ACTUACIONES TECNICAS	97.600,00	COSTES ACTUACIONES TECNICAS	37.000,00	COSTES ACTUACIONES TECNICAS	85.500,00	3.349.140,00
Capacitación y promoción on line	128.000,00			Ayudas adquisicion suelo industrial para empresas		PATROCINIOS	590.000,00			Plan de sostenibilidad energetica de la Diputación	15.000,00	Promoción exterior implantación empresarial		Apoyo redacción nuevo PEBUR20-25	72.600,00	Redacción propuestas proyectos para cofinaciación	18.000,00	Observatorio	4.500,00	
Plataforma tramitación online	18.000,00			Incentivos adquisición de equipos sostenibles energeticamente:Biomasa, fv, movilidad electrica...	150.000,00	Equipo BH	300.000,00			Estaciones de servicios Fv+Promo turistica		Asesoramiento y apoyo en la redacción proyectos industriales y de instalaciones	15.000,00	Plan Garoña	25.000,00	Cofinanciación proyectos en curso	10.000,00	Material promocional	3.000,00	
Nueva Web turistica	35.000,00			Mancomunidades y agrupacion de municipios	200.000,00	Vuelta a España	150.000,00			Diagnosticos energergeticos sector empresarial		Mantenimiento señalización	4.540,00	Comercio Rural		Observatorio Socioeconomico	9.000,00	Promoción	78.000,00	
Consultoria online turistica	10.000,00			Linea incentivos para el desarrollo de empresas sociales presten servicios a mayores del medio rural(Crowdfunding)	100.000,00	CB Miraflores San Pablo	125.000,00			Planes energeticos 10 municipios				Encuentros empresarios		Innovación		Ferias	7.000,00	
Coaching on line Estrategia empresarial	15.000,00			Curso verano Gabrielistas	4.000,00	Cristina Gutierrez	15.000,00			Proyecto VETUR				Formación		Red Artesanos Rurales		Espacios Centros Comerciales	20.000,00	
Plataforma BURGOS TE DA	50.000,00					CONVENIOS	77.500,00			Premio Biomasa	10.000,00							Agencias de Comunicación	17.000,00	
Incentivos promocion TICs empresas	275.000,00					Madera y Piedra: FAE	6.000,00											Viajes de familiarización	5.000,00	
Campaña promocional consumo Burgos	150.000,00					Film Commission: Ayto-Sad Hill	25.000,00											Promocion medios Online RRSS	15.000,00	
Medios de comunicación						Gestión programa Burgos Rural Emprende: CEEI	40.000,00											Promocion Autobuses	9.000,00	
La Red						AJE: Formación y premio	6.500,00											Platadorma turismo MICE	5.000,00	
Plan de Empleo empresas	450.000,00																			
Microcreditos	360.000,00																			
Ayudas empresas y autónomos COVID 19	600.000,00																			
Oficinas info ayudas																				
Cheque gastos																				
Proyectos de diversificación colectivos y empresas																				
	1.963.000,00		105.260,00		454.000,00		667.500,00		174.600,00		126.000,00		69.540,00		149.600,00		87.000,00		135.500,00	3.932.000,00

2.- Potenciar los sistemas de financiación

- **Adaptación de los microcréditos** a las condiciones actuales:
  - ✓ Tipo de interés **0%**
  - ✓ Ampliación de las partida de **circulante hasta 25.000€**
  - ✓ Dotación hasta **360.000€**

#EsteVirusLoParamosUnidos

SOCIEDAD PARA EL DESARROLLO DE LA PROVINCIA DE BURGOS
sodebur

3.- Capacitación y promoción on-line.

- Nueva **web turística**: 35.000€
- **Consultoría** online turística: 10.000€
- **Coaching estrategia empresarial** online: 15.000€
- Plataforma ***BURGOS TE DA***: 50.000€
- **Subvenciones promoción TICs** empresas: 275.000€

#EsteVirusLoParamosUnidos

4.- Potenciación de la contratación local

- Introducción **clausulas sociales** favorezcan la contratación local.
- **Campaña promocional consumo Burgos**: 150.000€
- **Plan de Empleo empresas**: 450.000€

#EsteVirusLoParamosUnidos

5.- Ayudas de información, gestión y económicas empresas y autónomos COVID-19: 600.000€

- Oficinas **información** ayudas.
- **Cheque** para gastos.
- Proyectos de **diversificación colectivos y empresas**.

#EsteVirusLoParamosUnidos

SOCIEDAD PARA EL DESARROLLO DE LA PROVINCIA DE BURGOS
sodebur

PUNTO 7

Reformulación planificación anual de SODEBUR en base a la situación del estado de alarma.

- Esta reformulación supone una **ampliación presupuestaria de 600.000€ y la reducción o eliminación de algunas actuaciones** que deberá ser aprobada por la Diputación.

- Estas **partidas serán modificables**.

#EsteVirusLoParamosUnidos

SOCIEDAD PARA EL DESARROLLO DE LA PROVINCIA DE BURGOS
sodebur

PUNTO 8

Previsión de las principales actuaciones para el próximo mes.

PROMOCIÓN	INFRAESTRUCTURAS	COOPERACIÓN	TURISMO	ENERGÍA

Lanzamiento actividades de recuperación de la actividad económica

Lanzamiento contratación nuevo Plan Estratégico PEBUR 21-25

Reunión P.E. Rural SMEs

SOCIEDAD PARA EL DESARROLLO DE LA PROVINCIA DE BURGOS
sodebur

PUNTO 9

Propuesta para la dotación de medios de pago electrónicos a SODEBUR

CONDICIONES:

- Titular: SODEBUR
- Cuenta enlazada: Anticipo Caja Fija
- Tipo de Pagos:
  - Pagos electrónicos: administraciones u otros organismos
  - Herramientas virtuales
  - Campañas on-line
  - Reservas viajes
  - …
- Asignada: Personal administrativo
- Límite: 2.000,00€

SOCIEDAD PARA EL DESARROLLO DE LA PROVINCIA DE BURGOS
sodebur

PUNTO 10

Dación de cuentas de las resoluciones del Presidente

Facilitar liquidez: Suspensión cuotas microcréditos y liquidación parcial subv. contratación

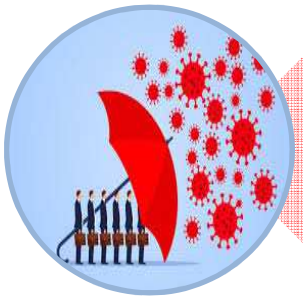

Medidas laborales frente al Covid-19

SOCIEDAD PARA EL DESARROLLO DE LA PROVINCIA DE BURGOS
sodebur

PUNTO 11

ASUNTOS DE URGENCIA

SOCIEDAD PARA EL DESARROLLO DE LA PROVINCIA DE BURGOS
sodebur

PUNTO 12

RUEGOS Y PREGUNTAS

SOCIEDAD PARA EL DESARROLLO DE LA PROVINCIA DE BURGOS

sodebur

MUCHAS GRACIAS POR SU ATENCIÓN

SODEBUR

Consulado del Mar

Paseo del Espolón, 14

SERVICIOS TÉCNICOS:

947 061929

info@sodebur.es

PRESIDENCIA:

947 258634

lmarijuan@diputaciondeburgos.es