

BOLETÍN

Red Provincial
de Agentes
de Innovación
Territorial



AIT Inform@



SOCIEDAD PARA EL DESARROLLO
DE LA PROVINCIA DE BURGOS

sodebur

emprenderural



Red Provincial
de Agentes
de Innovación
Territorial

Nº 7 Noviembre 2018
27 de noviembre de 2018



SOCIEDAD PARA EL DESARROLLO
DE LA PROVINCIA DE BURGOS

sodebur

Síguenos en



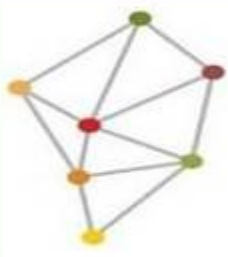

BOLETÍN

Red Provincial
de Agentes
de Innovación
Territorial



AIT Inform@



SOCIEDAD PARA EL DESARROLLO
DE LA PROVINCIA DE BURGOS

sodebur

emprenderural

Orientación y consultoría de empresas y emprendedores.

Boletín informativo

2



Red Provincial
de Agentes
de Innovación
Territorial

Nº 7 Noviembre 2018

27 de noviembre de 2018

Sumario:

- El tema de la Semana
- Subvenciones y ayudas. Otras convocatorias y premios
- Líneas de Financiación
- Cursos y actividades de formación.
- Jornadas formativas
- Programas Formativos AIT y actividades de Emprendimiento
- AIT Noticias
- Ofertas de Empleo

Desde la Red De Agentes de innovación Territorial (AIT) de la provincia de Burgos ponemos a vuestra disposición esta herramienta de comunicación, para haceros llegar información sobre cómo poner en marcha vuestro proyecto empresarial, subvenciones, ayudas, actividades y jornadas de formación y cualquier otra información que os pueda resultar útil para los emprendedores de la provincia de Burgos, incluida información relacionada con el ámbito laboral.

Asesoramiento gratuito y personalizado.



**SERVICIO
GRATUITO**



Red Provincial
de Agentes
de Innovación
Territorial

El tema de la semana

Pero, ¿en qué consiste el método Lean Startup?

3

EL MÉTODO LEAN STARTUP PARA EMPRENDER



El mundo de la creación de empresas en los últimos 10 años se ha visto influido por distintas técnicas para diseñar y construir el modelo de negocio, imponiéndose sobremedida todo lo relacionado con el emprendimiento ágil y las startups.

El método **Lean Startup** ya está consolidado como una técnica indispensable para las startups y las empresas tecnológicas de alto crecimiento, pero no todo es lo que parece. Analicemos para qué puede ser bueno usarlo y para qué no.



El método Lean Startup lo acuña por primera vez Eric Ries en un artículo titulado [The lean startup](#), al que siguió la publicación del [libro](#) homónimo. Al margen de explicar cómo aplicar la constante de “**Crear, medir y aprender**”, iba acompañado de herramientas visuales como el **Canvas**, que permite al emprendedor representar elementos del modelo de negocio como la propuesta de valor de la empresa y aspectos del producto y del mercado.

Hay que reconocer los beneficios de la **metodología Lean Startup para empresas de reciente creación**, por lo que es necesario, que los que más la pueden necesitar sepan cómo poner en marcha los beneficios de una estrategia Lean Startup en su propio negocio.

El método Lean Startup, que literalmente significa “Startup Ligera”, es una metodología de negocios que aporta un **marco de planificación y actuación de rápida acción y reacción**. Favorece al máximo el testeado de la oferta con público real lo más rápido posible y su optimización en función del *feedback* del mercado.

En esencia, el Lean Startup aboga porque lances el producto lo más rápido posible, obtengas datos reales lo antes posible y en función de eso mejores tu propuesta o la cambies, es decir, la pivotes, también lo antes posible.

La popularidad de este método no nos debe llevar a simplificar las cosas tanto que pierden su sentido. Un par de ejemplos, a modo de aperitivo:

- “**Ya no necesitas un plan de negocio**”: O sea que ¿Debería lanzar mi próximo negocio después de haber tenido una visión en mi siesta dominical sin más estudios previos?
- “**Gástate lo mínimo posible**”: Lo mínimo es cero o sea que ¿Montar un negocio ya no requiere de ninguna inversión económica?
- “**Pregunta al mercado**”: O sea que ¿Saco una encuesta a 20 amiguetes y valido el potencial de mi idea?
- “**Prototipos rápidos**”: ¡Que guay! Voy a trabajar con WordPress.com o Google Site, *Por fin puedo cargarme a programadores, diseñadores y redactores, estos inútiles que siempre retrasan la salida de mis ideas*



Orientación y consultoría de empresas y emprendedores.

Así que vamos a tratar de sacar lo mejor de esta metodología Lean Startup pero también las limitaciones, para ver en qué casos puede ser interesante explorar esta filosofía para montar empresas.

¿Qué dice la metodología lean Start-up?

El principio es bastante sencillo:

- **Todo parte de una IDEA** que quieres validar en el mercado: una necesidad para un grupo objetivo.
- El **primer paso es CREAR un prototipo**, el Producto Mínimo Viable y lanzarlo cuanto antes al mercado.
- ¿Para qué? **Para no tener que intuir las posibles respuestas del mercado, si no mejor MEDIR estos resultados** de venta.
- **Hablamos de analítica de los resultados.**
- Haciendo esto, nos permite **APRENDER del mercado con ciclos cortos** iterativos (repetitivos) que nos permiten seguir insistiendo en lo que funciona (**OPTIMIZAR el producto**) o abandonar lo que no funciona (**PIVOTAR, cambiar de estrategia para atacar este mercado**). Luego volveremos sobre este aspecto.

¿ LEAN STARTUP ?

Una startup es una organización creada para **buscar** un *modelo de negocio* repetible y escalable

Startup = *experimento*

Lean = término occidental tomado para referenciar al Toyota Production System

LS= aplicación de pensamiento **Lean** al proceso de **innovación**

Pablo Uchirnsky @peblid

9

A veces el prototipo no recibe la respuesta esperada (apenas hay ventas), y en este caso, tienes que tener una nueva VISIÓN, una nueva idea de partida. Éste sería un resumen ejecutivo bastante fiel de la metodología Lean Start Up.

¿Qué ventajas tiene aplicar el método Lean Startup?

Lo bueno de aplicar el método Lean Startup se puede resumir en cinco puntos:

1. **Ofrece un entorno teórico a la creación de un modelo de negocio**, pudiendo **establecer hipótesis que validar** en las distintas áreas de la empresa, hasta poder encontrar la combinación perfecta que pueda hacer funcionar nuestro negocio.
2. Se presenta como **la alternativa a hacer un plan de negocio**, ya que, basado en las distintas partes que se abordan en el mismo, se sintetiza de tal manera que nos permite plasmarlo en un simple lienzo de manera sencilla, pudiendo analizar sin tener que profundizar y relacionando muy fácilmente las distintas partes del mismo.
3. **Simplifica muchísimo el proceso de crear un proyecto emprendedor**, pudiendo **transformar fácilmente una idea en un modelo de negocio**.
4. Nos **permite crear un Producto Mínimo Viable**, testearlo, hacer pruebas de mercado y pivotar para rediseñar nuestro modelo hasta que demos en el clavo o desechemos la idea.
5. El **método se adapta perfectamente a negocios y entornos cambiantes**, de máxima incertidumbre, permitiendo una rapidez de análisis y generando confianza a los promotores, lo que les permite identificar los puntos

Plan de negocio vs. Canvas

El aspecto más llamativo es que en el método Lean Startup **no hay un plan de negocio al uso**. El motivo, que se esgrime, es que, como se ha debatido en los últimos años, los planes de negocio son a menudo **ejercicios de ciencia ficción**, en el mejor de los casos llenos de buenas intenciones, y que es totalmente imposible valorar seriamente la viabilidad de un negocio planificado en un documento, porque **no se tienen datos reales del mercado**. A menudo, los emprendedores pasan meses o incluso un año entero desarrollando un plan de negocio sin lanzar el producto al mercado, y luego **la realidad se encarga de tirar por la borda** toda la planificación.

El Lean Startup, por el contrario, defiende la idea de **ponerse a vender cuanto antes**, aunque no se tenga un plan de negocio desarrollado al dedillo como se había



Orientación y consultoría de empresas y emprendedores.

hecho hasta el momento. La mejor manera de saber si una idea de negocio es viable es **probarla con el mercado mismo**, así que cuanto antes te pongas a vender, antes tendrás datos reales con los que contrastar tu idea.

Sin embargo, eso no implica salir al mercado con **cero planificación**, ya que sería una locura total. Lo que propone el método Lean Startup es utilizar **una herramienta de planificación "ligera"**, fácil de rectificar, llamada **Canvas**.

El ya famosísimo Canvas de modelo de negocio (su versión Lean)

Más allá de este ciclo continuo como filosofía de trabajo, esta metodología se completa a menudo con el arte de diseñar un **CANVAS de modelo de negocio** (Ya hablamos de él la semana pasada)

| | | | | |
|--|---|--|---|---|
| PROBLEM ¿Cuál es el problema que quieres resolver? | SOLUTION ¿Cuál es la solución que ofreces para resolver el problema? | UNIQUE VALUE PROPOSITION ¿Qué valor único ofreces? ¿Por qué debería elegir tu producto/servicio en lugar de otros? | UNFAIR ADVANTAGE ¿Qué ventaja injusta tienes sobre tus competidores? | CUSTOMER SEGMENTS ¿A qué segmentos de clientes quieres llegar? |
| CHANNELS ¿Cómo llegas a tus clientes? ¿Dónde se encuentran tus clientes? | KEY METRICS ¿Cómo mides el éxito de tu negocio? ¿Qué métricas clave debes seguir? | HIGH-LEVEL CONCEPT ¿Cuál es el concepto de alto nivel de tu negocio? ¿Qué problema resuelve? | CHANNELS ¿Cómo llegas a tus clientes? ¿Dónde se encuentran tus clientes? | KEY METRICS ¿Cómo mides el éxito de tu negocio? ¿Qué métricas clave debes seguir? |
| EXISTING ALTERNATIVES ¿Qué alternativas existentes hay en el mercado? ¿Por qué tu solución es mejor? | KEY METRICS ¿Cómo mides el éxito de tu negocio? ¿Qué métricas clave debes seguir? | HIGH-LEVEL CONCEPT ¿Cuál es el concepto de alto nivel de tu negocio? ¿Qué problema resuelve? | CHANNELS ¿Cómo llegas a tus clientes? ¿Dónde se encuentran tus clientes? | KEY METRICS ¿Cómo mides el éxito de tu negocio? ¿Qué métricas clave debes seguir? |
| COST STRUCTURE ¿Cuáles son los costos de tu negocio? ¿Qué recursos necesitas? | REVENUE STREAMS ¿Cómo generas ingresos? ¿Qué fuentes de ingresos tienes? | | KEY METRICS ¿Cómo mides el éxito de tu negocio? ¿Qué métricas clave debes seguir? | KEY METRICS ¿Cómo mides el éxito de tu negocio? ¿Qué métricas clave debes seguir? |

Esta técnica nos **ofrece una visión esquemática y ejecutiva de los puntos clave del negocio**. Trata de resumir tu propuesta de valor y trabajar con post-it porque este Canvas es un documento vivo, que se va ajustando a medida que validas/invalidas hipótesis sobre tu negocio.

La idea del Canvas es que **siempre puedas visualizar** la esencia de tu negocio y sus puntos más importantes, algo que con un plan de negocio tradicional es imposible.

En un **contexto de máxima incertidumbre, como es el caso en un proceso de creación de una nueva empresa, disponer de este documento es tranquilizador: entiendo mi contexto y sé cuáles son mis puntos fuertes y/o elementos clave a no descuidar.**

Cuáles son las claves del método Lean Startup?

En el Lean Startup hay una **serie de fases** definidas:

#1 – **La idea**: Es la **idea de negocio**, la solución a una necesidad que has percibido en un público objetivo. Esta idea es la que antes habrías desarrollado en un plan de negocio durante un año. Con el Lean Startup, en cambio, lo que necesitas es **testearla cuanto antes**.

#2 – **El prototipo y el PMV**: Una vez ya tienes clara tu idea, crea un prototipo, desarrolla el Producto Mínimo Viable (PMV) o monta tú tienda online cuanto antes para poder empezar a vender.

El **prototipo o el Producto Mínimo Viable** son conceptos que se refieren a lanzar un prototipo del producto, o bien el producto final pero con las prestaciones mínimas para resolver la necesidad del público objetivo. Esto tiene sentido **en caso de que el producto lo desarrolles tú**. En el caso de que tu idea gire alrededor de distribuir un tipo de producto fabricado por terceros, el "prototipo" que deberás crear es **la plataforma de venta, o sea, la tienda online**.

#3 – **Medición**: Lanzar el producto enseguida te permitirá **obtener datos de venta** rápidamente, que podrás analizar y medir para sacar conclusiones. Mientras que en el plan de negocio tradicional a menudo se pierde tiempo "testeando" el producto en *focus groups*, en el Lean Startup **el testeo es 100% real**: son datos reales de venta lo que obtienes, más fiables imposible.

#4 – **Aprendizaje: optimizar/pivotar**: Esos datos de venta bien medidos y analizados te mostrarán si tu idea de negocio es viable, y también **qué aspectos de lo que ofreces funcionan y cuáles no**. Los aspectos que funcionan deberemos **optimizarlos** para que cada vez funcionen mejor; y los aspectos que no funcionan deberemos abandonarlos, **pivotando nuestro enfoque**.

A veces, la idea de negocio no funciona en absoluto y hay que **pivotar el negocio entero**, replanteando la idea inicial por completo.

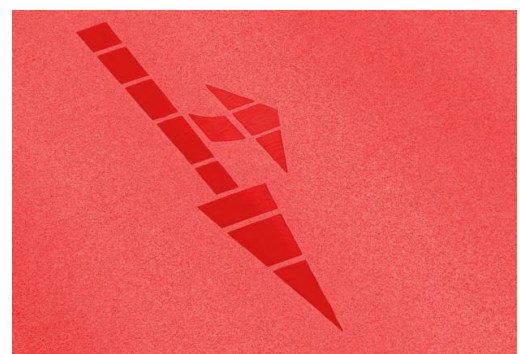



Orientación y consultoría de empresas y emprendedores.



Los 10 tipos de Pivotes del Lean Startup

¿Cómo Eric Ries (@ericries), el autor de The Lean Startup, define un pivote?: "... una corrección de rumbo estructurada diseñada para probar una nueva hipótesis fundamental sobre el producto, la estrategia y el motor del crecimiento".

Así que un pivote no es un simple cambio basado en una corazonada, sino un experimento estructurado para probar una hipótesis sobre el crecimiento futuro del negocio. Como resultado, Eric Ries ha definido diez tipos de pivotes:

1. **Zoom-In:** En esta situación, una sola aplicación se convierte en producto entero y todo lo demás en el producto se corta. Este pivote ayuda a las organizaciones a encontrar y retener el enfoque mediante la entrega del producto mínimo viable (MVP en inglés) lo más rápido posible.
2. **Zoom-Out:** Lo que se consideraba el producto entero ahora se convierte en una aplicación única de un producto mucho más grande. Este es el reverso del pivote de zoom-in. Las compañías utilizan este pivote cuando tienen datos que muestran que un solo conjunto de características, es decir, un producto, es insuficiente para apoyar

al cliente, usuarios o segmento de mercado y deciden hacer el producto más expansivo.

- 3.
4. **Segmento de clientes:** A veces después de lanzar un producto, el mismo atrae a clientes reales, pero no a los clientes de la visión original del producto. Si bien es decepcionante, este pivote anima a los diseñadores de productos a reposicionar y optimizar la adopción de productos por un segmento de mercado más apreciativo.
5. **Necesidad del cliente:** En algunas situaciones, una temprana retroalimentación de los clientes indica que el problema que está solucionando el producto no es muy importante. Otras veces, el cliente hace por encontrar dinero para comprar el producto. Este pivote requiere que el equipo del producto encuentre un problema real del cliente digno de la solución y por el que merezca la pena pagar.
6. **Plataforma:** Este pivote se refiere a un cambio de una aplicación a una plataforma o viceversa. Muchos diseñadores de productos imaginan su solución como una plataforma para futuros productos. La mayoría de los clientes compran soluciones, no plataformas.
7. **Arquitectura de negocios:** Geoffrey Moore, autor del famoso libro Crossing the Chasm, observó hace muchos años que hay dos grandes arquitecturas de negocio: Margen alto, volumen bajo (modelo de sistemas complejos) o margen bajo, volumen alto (modelo de operaciones de volumen). Este pivote reconoce que una empresa no puede hacer ambas al mismo tiempo.
8. **Valor de captura:** este pivote hace referencia al modelo de ingresos o ingresos del producto. Al utilizar este pivote, los líderes cambian la forma en que la empresa captura el valor. Muchos productos de software ofrecen versiones gratuitas con funcionalidad mínimamente suficiente. Más tarde, piden a los usuarios que paguen para desbloquear una mayor potencia. Desafortunadamente, el modelo libre no captura mucho valor para el negocio.
9. **Motor de Crecimiento:** Hay tres motores de crecimiento primarios para nuevas organizaciones: Viral (usuarios que promueven el producto), adherente (retención de clientes) y modelos de crecimiento pagado (publicidad). Elegir el modelo adecuado puede afectar dramáticamente la velocidad de crecimiento y la rentabilidad. Este pivote busca cambiar el motor de crecimiento.

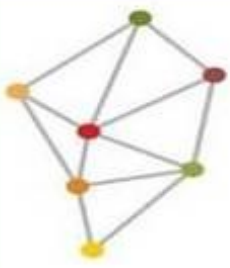

Orientación y consultoría de empresas y emprendedores.

- Canal:** Hay muchas maneras diferentes, o canales, de entregar un producto a los clientes. Este pivote pide a la empresa que seleccione un canal de entrega de producto diferente con mayor efectividad. Un pivote de canal generalmente requiere de ajustes exclusivos de precio, aplicación y/o posicionamiento competitivo.
- Tecnología:** A veces una nueva organización descubre una manera de entregar la misma solución al cliente mediante el uso de una tecnología completamente diferente. Las compañías utilizan este pivote cuando la nueva tecnología puede proporcionar un precio y/o rendimiento mejor para mejorar la posición competitiva.

mercado básico para tener una idea de situación del terreno

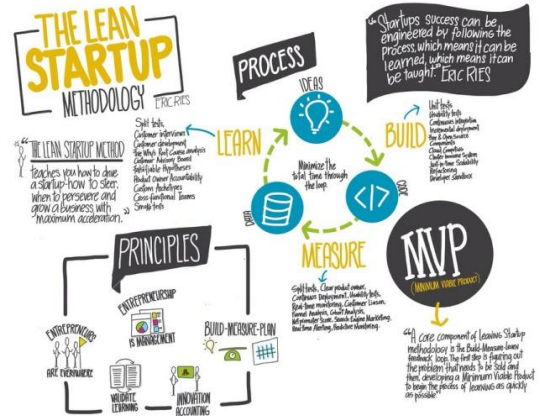

Ventajas y desventajas del Lean Startup

Llegados a este punto, seguro que te quedan claras muchas de **las ventajas del método Lean Startup**:

- **Aligera** enormemente el proceso de montar y lanzar una empresa
- Es un plan de actuación y trabajo que **permite trabajar rápido**
- Se opera con **datos reales**, no con previsiones inventadas
- Utiliza herramientas mucho **más visuales** (Canvas)
- Nos permite **reaccionar rápidamente** si la idea original fracasa.

Sin embargo, la "ligereza" del Lean Startup a menudo puede confundirse con una nula planificación que puede llevar al garete cualquier idea. En este sentido, **los peligros del método son**:

- Puede invitar a lanzar un negocio **sin reflexión estratégica previa**. La falta de un plan de negocio No necesitar un plan de negocio no significa no tener una reflexión estratégica profunda (de las que terminan en números en una hoja de cálculo Excel, no una visión borrosa de lo que debe hacer tu empresa) antes de saltar al vacío. Aún así es conveniente ampliar el trabajo del Canvas con un mínimo documento ejecutivo que estructure el modelo y su planificación inicial básica.
- Puede hacernos creer que **una mala idea puede pivotarse infinitas veces** hasta dar con la fórmula magistral
- Puede invitar a lanzar una idea de negocio **sin tener en cuenta el mercado**; en este sentido, es recomendable hacer al menos un estudio de

Esperamos que con este artículo te haya quedado más claro **qué es el método Lean Startup y qué beneficios puedes obtener** de él si estás pensando en lanzar tu propio negocio.

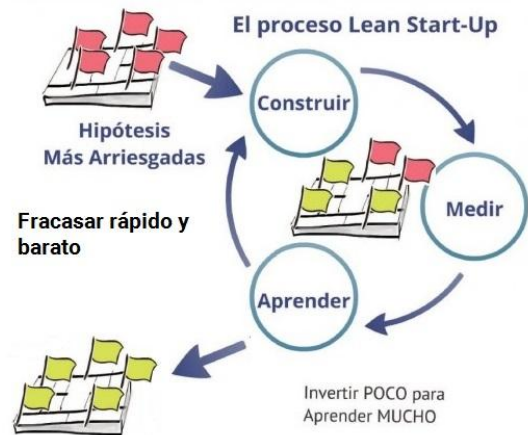



Orientación y consultoría de empresas y emprendedores.



Red Provincial de Agentes de Innovación Territorial

Subvenciones y Ayudas

8

Últimas convocatorias publicadas

Convocatorias con plazo próximo a finalizar

AYUDAS A EMPRENDEDORES

| ENTIDAD | CONVOCATORIA | AYUDA | INFORMACION | PLAZO |
|-------------------------------|---|---|--|---|
| SEPE | Tarifa plana y bonificaciones seguridad social para autónomos | Cuotas de seguridad social: 50€ durante 12 meses, reducción 50% meses 12-18 y 30% meses 18-24 (30% otros 12 meses jóvenes menores de 30 años o mujeres menores de 35) | www.sepe.es | Abierto |
| SEPE | Tarifa plana municipios de menos de 5.000 habitantes | Cuotas de seguridad social: 50€ durante 24 meses (reducción 30% otros 12 meses jóvenes menores de 30 años o mujeres menores de 35) | www.sepe.es | Abierto |
| SEPE | Capitalización de la prestación por desempleo | 100% para inversiones y/o cuotas mensuales de Seguridad Social | www.sepe.es | Previo inicio actividad 15 días desde inicio actividad |
| SEPE | Compatibilidad prestación por desempleo y trabajo por cuenta propia | 100 % de la prestación por desempleo durante máximo 270 días (9 meses) | www.sepe.es | Previo inicio actividad 15 días desde inicio actividad |
| ICE, Junta de Castilla y León | Subvenciones a proyectos empresariales promovidos por emprendedores | Ayuda hasta el 60% del coste subvencionable (inversión entre 10.000 y 200.000€) | BOCYL 17/05/2018 | Abierto |
| Cámara de Comercio | Ayudas al Autoempleo para jóvenes menores de 30 años | 600€ para jóvenes del Sistema de Garantía Juvenil, que hayan recibido orientación del plan PICE | www.camaraburgos.com | 31/12/2018 |
| Banco Santander | Programa Explorer "Jóvenes con ideas" | Desarrollo de la idea de negocio, viajes y 83.000 euros en premios (jóvenes de 18 a 31 años) | https://explorerbyx.org | 12/12/2018 |
| ICE, Junta de Castilla y León | Aceleradora de empresas ADE 2020 | Programa de asesoramiento gratuito | 983 324 218 ice@jcy.es | 09/01/2019 |

AYUDAS A EMPRESAS

| ENTIDAD | CONVOCATORIA | AYUDA | INFORMACION | PLAZO |
|-------------------------------|---|--|---------------------|---------|
| ICE, Junta de Castilla y León | Subvenciones destinadas a financiar proyectos empresariales de inversión de PYMES | 20% medianas empresas y 30% pequeñas empresas, inversión entre 30.000 y 1.500.000€ | BOCYL 17/05/2018 | Abierto |



Orientación y consultoría de empresas y emprendedores.

| | | | | |
|---|--|---|--|------------|
| Ministerio de Hacienda | Incentivos regionales: industrias transformadoras, agroalimentarias, establecimientos de turismo | Inversiones superiores a 900.000€, hasta el 10% de la inversión | BOE 03/01/1986 | Abierto |
| Ayuntamiento de Lerma | Ayudas económicas a empresas | 40% de la inversión, máximo 12.000€ para implantación, 50% - máximo 8.000€ para modernización y 60% - máximo 6.000€ para creación de empleo | BOP 31/01/2018 | 2018 |
| Ayuntamiento de Belorado | Medidas de Apoyo a las Inversiones Productivas para la Creación de Empleo en el P.I. de Belorado | Bonificación del 25-90% del Impuesto sobre Construcciones y Obras (ICIO) y Tasa sobre Apertura de Establecimientos, hasta 50% IAE y Tasa Suministro de Agua y hasta 90% del IBI | www.belorado.org | 2018 |
| Ayuntamiento de Oña | Ayudas de apoyo a empresas. Plan municipal de emprendedores | Hasta 3.000€ creación de empresas, 2.000€/año modernización y 2.000€/año contrataciones | BOP 19/10/2017 | 2018 |
| Ayuntamiento de Espinosa de los Monteros | Subvenciones a empresas que se instalen en el polígono industrial | 15.000 euros por beneficiario | BOP 30/07/2018 | 30/11/2018 |
| Subvenciones empresas de economía social | | | | |
| Junta de Castilla y León | Subvenciones de costes salariales de trabajadores con discapacidad en centros especiales de empleo | 50% del SMI por puesto de trabajo a jornada completa | BOCYL 29/12/2017 | 05/12/2018 |
| Junta de Castilla y León | Subvenciones costes salariales de trabajadores con discapacidad con especiales dificultades de empleabilidad en Centros Especiales de Empleo | 25% del salario mínimo interprofesional, desde 01/12/2017 hasta 30/11/2018 | BOCYL 29/12/2017 | 05/12/2018 |

AYUDAS LEADER PARA DESARROLLO RURAL

| ENTIDAD | CONVOCATORIA | AYUDA | INFORMACION | PLAZO |
|--------------------------|--|--|----------------|------------|
| Junta de Castilla y León | Régimen de ayudas «LEADER» del Programa de Desarrollo Rural de Castilla y León 2014-2020 | Hasta el 20% y el 30% proyectos productivos de pequeñas y medianas empresas | BOP 21/06/2016 | 31/12/2021 |
| AGALSA | Ayudas Leader 2014-2020 | www.sierradelademanda.com/es/agalsa/?idsec=381 | BOP 09/08/2016 | 31/12/2021 |
| ADECOAR | Ayudas Leader 2014-2020 | www.adecoar.com/index.php/desarrollo-rural/leader | BOP 10/08/2016 | 31/12/2021 |
| ADECO-BUREBA | Ayudas Leader 2014-2020 | www.adecobureba.com/nosotros/leader/ | BOP 09/08/2016 | 31/12/2021 |
| ADECO-CAMINO | Ayudas Leader 2014-2020 | www.adecocamino.es/ayudas/ | BOP 04/08/2016 | 31/12/2021 |
| ADRI RIBERA | Ayudas Leader 2014-2020 | www.riberadeldueroburgalesa.com/planes-de-desarrollo/ | BOP 16/09/2016 | 31/12/2021 |



Orientación y consultoría de empresas y emprendedores.

| | | | | |
|--|-------------------------|--|----------------|------------|
| ASOPIVA, Asociación Pinares El Valle | Ayudas Leader 2014-2020 | http://www.asopiva.com/ayuda-leader/leader-2014-2020/ | BOP 01/08/2016 | 31/12/2021 |
| CEDER MERINDADES | Ayudas Leader 2014-2020 | www.lasmerindades.com/proyectos1420/leader1420.html | BOP 22/08/2016 | 31/12/2021 |

AYUDAS A LA CONTRATACIÓN

| ENTIDAD | CONVOCATORIA | AYUDA | INFORMACION | PLAZO |
|---|--|---|--|------------|
| Ministerio de Empleo y Seguridad Social | Contrato para la formación y el aprendizaje, jóvenes del Sistema Nacional de Garantía Juvenil | Bonificación 75 a 100% cuotas Seguridad Social y hasta el 25% por la actividad formativa | www.empleo.gob.es | Abierto |
| Ministerio de Empleo y Seguridad Social | Contrato en prácticas | Bonificación 50% cuotas Seguridad Social | www.empleo.gob.es | Abierto |
| Ministerio de Empleo y Seguridad Social | Contratación a tiempo parcial con vinculación formativa jóvenes Sistema Nacional de Garantía Juvenil | Bonificación 75 a 100% cuotas Seguridad Social durante 12 meses, por compatibilizar formación y empleo | www.empleo.gob.es | Abierto |
| Cámara de Comercio | Ayudas a la Contratación - PICE | 4.950€ por contrato de mínimo 6 meses a jornada completa, a menores de 30 años, beneficiarios del plan PICE | www.camaraburgos.com | 31/12/2018 |

AYUDAS AGRICULTURA, GANADERÍA, SECTOR FORESTAL Y AGROALIMENTARIO

| ENTIDAD | CONVOCATORIA | AYUDA | INFORMACION | PLAZO |
|--------------------------|---|---|---------------------|------------|
| Junta de Castilla y León | Subvenciones a la suscripción de pólizas de seguros agrarios incluidos en los Planes Anuales de Seguros Agrarios Combinados | Ayudas pólizas de seguros suscritas entre 01/06/2018 y 31/05/2019 | BOCYL 31/05/2018 | 31/05/2019 |

AYUDAS SECTOR ENERGÍA Y MEDIO AMBIENTE

| ENTIDAD | CONVOCATORIA | AYUDA | INFORMACION | PLAZO |
|---------------------------------|---|--|---------------------|--------------------------------|
| IDAE | Ayudas para la implantación de infraestructuras de recarga de vehículos eléctricos (Plan Movalt Infraestructura) | 60% de la inversión para entidades públicas y Pequeñas Empresas, 40% de la inversión resto de empresas | BOE 16/01/2018 | 31/12/2018 |
| Ministerio de Energía y Turismo | Segunda convocatoria de ayudas para actuaciones de eficiencia energética en PYME y gran empresa del sector industrial | Ayudas para inversiones en mejora de la tecnología o implantación de sistemas de gestión energética | BOE 01/06/2017 | Ampliado 31/12/2018 |
| Junta de Castilla y León | Subvenciones dirigidas a la utilización de energías renovables en el sector empresarial de Cyl | Entre el 25% y el 40% del coste subvencionable | BOCYL 19/10/2018 | 30/10/2018 al 30/11/2018 |



Orientación y consultoría de empresas y emprendedores.

| | | | | |
|--------------------------|---|--|---------------------|--------------------------------|
| Junta de Castilla y León | Subvenciones para la utilización de energías renovables en establecimientos abiertos al público en localidades de los Caminos a Santiago en Castilla y León | 50-80% del coste subvencionable, energía solar térmica y biomasa | BOCYL 19/10/2018 | 29/10/2018 al 28/11/2018 |
| Junta de Castilla y León | Subvenciones a la mejora de la eficiencia energética en el sector empresarial de Castilla y León | 15-40% del coste subvencionable, máximo 200.000€ (75%, máximo 10.000€ para implantación de Sistemas de Gestión Energética) | BOCYL 02/11/2018 | 04/12/2018 |
| Junta de Castilla y León | Subvenciones dirigidas a la adquisición de vehículos de energías alternativas | 1.000 a 5.000 euros de ayuda | BOCYL 14/11/2018 | 30/11/2018 |

AYUDAS NUEVAS TECNOLOGÍAS I+D+

| ENTIDAD | CONVOCATORIA | AYUDA | INFORMACION | PLAZO |
|---------------------------------|---|--|---------------------|---------------------|
| ICE, Junta de Castilla y León | Subvenciones para la realización de proyectos de desarrollo de las Tecnologías de la Información y Comunicaciones de las PYMES | Proyectos de desarrollo experimental, entre 40.000 y 175.000€, por autónomos y Pymes del sector TIC | BOCYL 14/07/2016 | Abierto |
| ICE, Junta de Castilla y León | Subvenciones destinadas a financiar proyectos de transferencia de conocimiento de organismos de investigación a PYMES | Ayuda hasta el 40-50% del proyecto, máximo 10.000€ (20.000€ obtención de prototipos) | BOCYL 14/07/2016 | Abierto |
| ICE, Junta de Castilla y León | Ayudas para financiar proyectos empresariales dirigidos a fomentar la innovación en el ámbito tecnológico de las PYMES de Castilla y León | Ayuda hasta el 40-50% del proyecto, máximo 6.000€ (10.000€ auditoría de innovación) | BOCYL 14/07/2016 | Abierto |
| Cámara de Comercio | Ayudas para incorporación de TIC en las PYMES | Diagnóstico gratuito y hasta 3.500€ por empresa (municipios de menos de 20.000 habitantes) | BOP 28/05/2018 | 14/12/2018 |
| ICE, Junta de Castilla y León | Subvenciones para Planes Estratégicos de empresas en materia de I+D | Ayudas para planes estratégicos de presupuesto a partir de 2.000.000€ | BOCYL 23/05/2018 | Abierto |
| ICE, Junta de Castilla y León | Subvenciones para la realización de proyectos de I+D | Ayudas para proyectos de investigación y desarrollo experimental entre 20.000 y 700.000€ | BOCYL 23/05/2018 | Abierto |
| Ministerio de Energía y Turismo | Segunda Convocatoria del Programa de Ayudas para actuaciones de rehabilitación energética de edificios existentes (PAREER II) | Ayudas del 20-30% de la inversión para propietarios de edificios o empresas de servicios energéticos | BOE 03/01/2018 | Desde 03/02/2018 |



Orientación y consultoría de empresas y emprendedores.

| | | | | |
|-------------------------------|---|--|---------------------|------------|
| Junta de Castilla y León | Ayudas para planes estratégicos y programas estratégicos de investigación (investigación de excelencia) | Ayudas para universidades y centros de investigación | BOCYL 04/10/2018 | 18/12/2018 |
| ICE, Junta de Castilla y León | Subvenciones para la incorporación de las tecnologías de la información y la comunicación en las PYMES de Castilla y León | Hasta el 55-65% del coste subvencionable (mínimo 6.000, máximo 150.000€ por empresa) | BOCYL 19/11/2018 | Abierto |

12

AYUDAS INTERNACIONALIZACIÓN

| ENTIDAD | CONVOCATORIA | AYUDA | INFORMACION | PLAZO |
|------------------------------------|---|--|---------------------|------------|
| Ministerio de Economía e Industria | Programa ICEX-Next de apoyo a la internacionalización de la PYME española no exportadora o exportadora no consolidada | 9.800€, correspondientes al 50% del coste de 45 horas de asesoramiento personalizado | BOE 03/01/2018 | 31/12/2018 |
| ICE, Junta de Castilla y León | Subvenciones destinadas a financiar proyectos de expansión internacional de las PYMES | Hasta el 50%, con límite de 50.000 euros | BOCYL 29/06/2016 | Abierto |
| Junta de Castilla y León | Subvenciones para expansión internacional de Pymes | 40-50% de los costes subvencionables, máximo 200.000 euros por empresa | BOCYL 17/05/2018 | Abierto |

AYUDAS ENTIDADES LOCALES

| ENTIDAD | CONVOCATORIA | AYUDA | INFORMACION | PLAZO |
|---------|--|--|----------------|------------|
| IDAE | Ayudas para proyectos de inversión en economía baja en carbono | 50%, 80% o 85% de la inversión, en función de la clasificación de la región, municipios de menos de 20.000 habitantes o agrupaciones | BOE 17/06/2017 | 31/12/2018 |

AYUDAS ENTIDADES SIN ÁNIMO DE LUCRO Y PROYECTOS SOCIALES

| ENTIDAD | CONVOCATORIA | AYUDA | INFORMACION | PLAZO |
|--------------------------|--|--|---|------------|
| Banco Santander | Programa Santander Ayuda 2017/2018 | Máx. de 5.000€ para proyectos con personas en situación de vulnerabilidad social | www.fundacionban cosantander.com | 01/12/2018 |
| Junta de Castilla y León | Subv. programa de vivienda y apoyo para la vida independiente con itinerarios de inserción sociolaboral para personas con discapacidad | 700€ al mes por cada plaza de vivienda ocupada, hasta un máximo de 5 plazas por vivienda | BOCYL 02/10/2017 | Abierto |
| Junta de Castilla y León | Subv. Programas de formación en habilidades sociales, idiomas y TIC para jóvenes, entre 16 y 29 años, en riesgo de exclusión social | 8.750 € por cada programa de preparación formación y seguimiento | BOCYL 19/11/2018 | 29/11/2018 |



Orientación y consultoría de empresas y emprendedores.

OTRAS BECAS, AYUDAS y CONVOCATORIAS

| ENTIDAD | CONVOCATORIA | AYUDA | INFORMACION | PLAZO |
|---|--|---|--|---------------------------|
| Ministerio de Empleo y Seguridad Social | Sistema Nacional de Garantía Juvenil | Acceso jóvenes de 16 a 29 años al mercado de trabajo | www.empleo.gob.es | 2018 |
| Junta de Castilla y León | Becas y Ayudas para trabajadores desempleados que participen en formación de oferta | Becas y ayudas de transporte, manutención, alojamiento y conciliación | BOCYL 03/01/2018 | 1 mes desde fin del curso |
| Ayuntamiento de Valle de Valdelucio | Subvenciones destinadas a facilitar el acceso a Internet, telefonía y televisión en Valle de Valdelucio | 80% del coste de contratación y gasto mensual de los servicios | BOP 15/09/2017 | Abierto |
| Junta de Castilla y León | Subvenciones programa específico de formación y acciones de apoyo al empleo de personas con discapacidad | 3.500-4.900€ al año por contrataciones y 1.100-1.400€ por cursos de formación | BOCYL 15/11/2017 | Abierto |
| Diputación de Burgos | Ayudas necesidades básicas de subsistencia en situaciones de urgencia social 2018 | Ayuda para alojamiento, manutención y otras necesidades | BOP 21/12/2017 | 31/12/2018 |

13

PREMIOS

| ENTIDAD | CONVOCATORIA | PREMIO | INFORMACION | PLAZO |
|---------------------------------|---|---|--|------------|
| Junta de Castilla y León | Programa Arte Joven: Jóvenes Artistas en Castilla y León 2018 | Premios promoción artística | BOCYL 24/10/2018 | 24/12/2018 |
| Junta de Castilla y León | Premios a la prevención de riesgos laborales | Premio honorífico | BOCYL 06/11/2018 | 23/03/2019 |
| ICE, CAIXABANK - DAYONE Y ENISA | PREMIO EMPRENDEDOR XXI | Dotación económica y programa de acompañamiento internacional | www.emprendedor.xxi.es/ | 12/12/2018 |
| Junta de Castilla y León | Premio «Castilla y León» 2018 | Símbolo distintivo y acreditativo | BOCYL 21/11/2018 | 31/01/2018 |



Orientación y consultoría de empresas y emprendedores.



Red Provincial
de Agentes
de Innovación
Territorial

Líneas de financiación

14

FINANCIACIÓN

| ENTIDAD | CONVOCATORIA | CONDICIONES | INFORMACION | PLAZO |
|--|---|---|---|-------------------------|
| SODEBUR | Créditos empresas y autónomos del medio rural | Hasta 25.000€ al 1,5% de interés. Plazo: hasta 4 años con 6-8 meses de carencia | Préstamos-SODEBUR | Abierto |
| Juventud CYL | Microcréditos jóvenes menores de 35 años. Autoempleo o autónomos 60.000€ renta anual máxima. | Hasta 25.000€ (95% inversión) 6,25% interés. 72 cuotas máximo | Juventud.jcyl.es | Abierto. |
| Ministerio de Economía y Empresa | ICO Empresa y Emprendedores | Inversión: amortización hasta 20 años y dos de carencia max. Liquidez: amortización hasta 4 años, 1 de carencia máx. TAE a 1 año 2,3%, de 2-4 años 4%, más de 5 años 4,3% | https://www.ico.es/web/ico/ico-empresas-y-emprendedores | Hasta 21 diciembre 2018 |
| Ministerio de Economía y Empresa | ICO Comercial | Anticipo de facturas vencimiento inferior a 180 días. TAE 2,3% | https://www.ico.es/credito/Comercial | Hasta 21 diciembre 2018 |
| Ministerio de Economía | ICO-IDEA eficiencia energética: Industria y Comercio | Reducir emisiones según catálogo www.idae.es . Préstamo de 1 a 10 años, 1 de carencia | ico-idaeficiencia-energetica-2017-2018 | Hasta 17 diciembre 2018 |
| Ministerio de Economía | ICO-IDEA eficiencia energética: Hostelería | Reducir emisiones según catálogo www.idae.es . Préstamo de 1 a 5 años, 1 de carencia | ico-idaeficiencia-energetica-2017-2018 | Hasta 17 diciembre 2018 |
| Ministerio de Industria, Energía y Turismo | ENISA Jóvenes Emprendedores Menores 40 años | Mínimo 25.000 y máximo 75000€. Plazo máx. 7 años, carencia máx. 5 años, Euribor + 3,25% | http://www.enisa.es/venes-emprendedores | Año 2018 |
| Ministerio de Industria, Energía y Turismo | ENISA Emprendedores (mayores 40 años) 24 meses máx. inicio actividad | Mínimo 25.000 y máximo 300.000€. Plazo máx. 7 años. Carencia máx. 5 años, Euribor + 3,75%. | http://www.enisa.es/es/financiacion/PYMES | Año 2018 |
| Ministerio de Industria, Energía y Turismo | ENISA Crecimiento PYMES Financia consolidación, crecimiento, internacionalización | Min. 25.000€-1.500.000€ Vencimiento 9 años. Carencia 7. Interés 1º tramo Euribor +3,75%. | Enisa crecimiento | 2018 |



Orientación y consultoría de empresas y emprendedores.

FINANCIACIÓN

| ENTIDAD | CONVOCATORIA | CONDICIONES | INFORMACION | PLAZO |
|--------------------------|--|---|--|-------|
| BEI | Proyectos de inversión y circulante para PYMES Y MIDCAPS | Financia activos materiales, inmateriales, sucesión y cesión de empresas, vehículos y circulante. BEI aporta 0,25% interés. | lacaixa - ibercaja | |
| FEI | Programa COSME: Financiación PYMES inversión y circulante. | Préstamo o leasing. Plazo 1 y 5 años. Principal – 150.000 € SGR | Cersa-sme.es | 2018 |
| FEI | Programa HORIZON 2020 Financiación PYMES inversión y circulante | Préstamo o leasing. Plazo 1 y 10 años. Principal + 150.000 €. SGR | Cersa-sme.es | 2018 |
| ADE FINANCI A (Iberaval) | Microcréditos ICE Emprendedores (ámbito rural y urbano) | Inicio de actividad después de 01/01/2017. De 6.000-50.000€, Inversión y circulante. Amortización de 12a72 meses Medio Rural hasta 96 meses, carencia máx. 12 meses, Euribor + 3% garantía personal. Bonificación máx.2% | Préstamos ICE | 2018 |
| ADE FINANCI A (Iberaval) | Préstamos ICE rural: empresas ámbito rural | De 6.000-150.000€, Inversión y circulante, amortización 12-120 meses, carencia max 24 meses, garantía personal Eur+3% máximo. Bonificación máx. 2% | Préstamos ICE | 2018 |
| ADE FINANCI A (Iberaval) | Autónomos y Microempresas | De 6.000 a 300.000€. Inversión y circulante. Eur+3% máximo Amortización hasta 84 meses. Bonificación máx. 2,75% | Préstamos ICE | 2018 |
| ADE FINANCI A (Iberaval) | Apoyo Financiero al Comercio | De 6.000 a 100.000€. Inversión y circulante. Amortización 12-84 meses. Interés eur.+3% Bonificación máx. 2% | Préstamos ICE | 2018 |
| ADE FINANCI A (Iberaval) | Inversión y Expansión de Empresas | De 6.000 a 160.000€. Inversión. Amortización 36-180 meses. Eur+3% máximo Bonificación máx. 1,25% | Préstamos ICE | 2018 |
| ADE FINANCI A (Iberaval) | Sector Agroalimentario | De 6.000 a 600.000€. Inversión y circulante. Eur+3% máximo Amortización 12-180 meses. Bonificación máx. 1,50% | Préstamos ICE | 2018 |

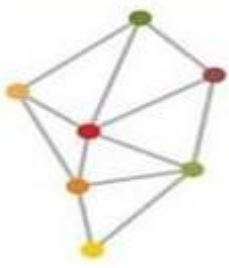

Orientación y consultoría de empresas y emprendedores.

FINANCIACIÓN

| ENTIDAD | CONVOCATORIA | CONDICIONES | INFORMACION | PLAZO |
|---------------------------|---|--|-------------------------------|-------|
| ADE FINANCI (Iberaval) | TURISMO (Creación, modernización e iniciativas turísticas) | De 6.000 a 600.000€. Inversión y circulante. Eur+3% máximo Amortización 12-180 meses. Bonificación máx. 1,50% | Préstamos ICE | 2018 |
| ADE FINANCI (Iberaval) | Emprendimiento Social | De 6.000 a 50.000€. Circulante. Eur+3% máximo Amortización 36-72 meses. Bonificación máx. 2% | Préstamos ICE | 2018 |
| ADE FINANCI (Iberaval) | Apoyo Financiero a la I+D+I | De 6.000 a 600.000€. Inversión y circulante. Eur+3% máximo Amortización 36-120 meses. | Préstamos ICE | 2018 |
| ADE FINANCI (Iberaval) | Anticipo de Subvenciones | De 6.000 a 600.000€. Inversión e I+D+I máximo Amortización hasta 48 meses. Bonificación máx. 1,50% | Préstamos ICE | 2018 |



Orientación y consultoría de empresas y emprendedores.



Red Provincial
de Agentes
de Innovación
Territorial

Cursos y Actividades de Formación

17

| TÍTULO | HORA | CENTRO | DIRECCION | TELEFONO email | Observaciones |
|--|------|----------------------|---|---|---|
| SERVICIOS SOCIALES, EDUCACIÓN, OCIO Y TIEMPO LIBRE | | | | | |
| Socorrismo En Instalaciones Acuática | 370 | IBECON | AV. Cantabria 63 Burgos | 947 652815 burgos@grupoaspasia.com | Desempleados 10/12/2018 a Abril 2019. De Lunes a Viernes de 10 a 15 h |
| Lengua de signos | 60 | ADALID | C/ Calera 10 Esc. Bj. Burgos | 947 25 74 82 | Trabajadores, desempleados y autónomos |
| Calidad de la formación | 20 | Eibur | C/ San Pablo 14 Burgos | 947 278047 /689692240 teleformacion@eibur.com | Teleformación preferente trabajadores Información e inscripción./ |
| Formación Profesional para el empleo y sistema nacional de cualificaciones | 60 | Eibur | C/ San Pablo 14 Burgos | 947 278047 /689692240 teleformacion@eibur.com | Teleformación preferente trabajadores Información e inscripción./ |
| Intervención en la atención socio sanitaria en instituciones. | 70 | CAPA | AV/ Cantabria, nº 63 bajo Burgos | 947 22 4 2 25 | Trabajadores, desempleados y autónomos |
| Discapacidad: Calidad de Vida en Personas con Discapacidad | 25 | Eibur | C/ San Pablo 14 Burgos | cursos@eibur.com 947 27 80 47 | Trabajadores, desempleados y autónomos |
| Actividades de fisioterapia y rehabilitación en los mayores | 25 | ADALID | C/ Calera 10 Esc. Bj Burgos. | 947257482 | Trabajadores, desempleados y autónomos |
| Intervención en la atención higiénico-alimentaria en instituciones. | 90 | P & S GLOBAL MIRANDA | Plg. Bayas P. NIDO 9-M, nº 8 Miranda de Ebro (BU) | 947 347048 | Trabajadores, desempleados y autónomos. |
| HOSTELERÍA Y TURISMO | | | | | |
| Servicios de bar y cafetería | 260 | C.I.F.P. LA FLORA | CL/ Arco del Pilar, nº 9 (BU) | 947 25 76 31 | De 14/01/19 a 28/03/19 |



Orientación y consultoría de empresas y emprendedores.

| TÍTULO | HORA | CENTRO | DIRECCION | TELEFONO email | Observaciones |
|--|------|------------------|---|---|--|
| Marketing de destinos turísticos en internet | 50 | Euroformac | | Preinscripción | On line con tutor |
| EMPREDIMIENTO Y ADMINISTRACIÓN | | | | | |
| Liderar con inteligencia emocional | | FAE | Pl Castilla 1 Burgos | formacion@faeburgos. 947 26 61 42 | Inicio en enero 2019 |
| La tecnología y la gestión de la innovación en la empresa | 8 | ATU | C/ Petronila Casado nº 18-20 bajo, 09005 BURGOS | crissr@grupoatu.com 663 852 990 | Del 10/12/2018 al 12/12/2018, de 19:30 a 22:30h |
| Office: Word, Excel, Access y power point | 60 | Eibur | C/ San Pablo 14 Burgos | cursos@eibur.com 947 27 80 47 | Trabajadores y autónomos |
| Gestión auxiliar de Personal | 90 | FOREMCYL | C/ Oviedo 7 Burgos 09002 | 947256450 | Trabajadores, autónomos y desempleados |
| Gestión Integrada De RRHH | 330 | IBECON | AV. Cantabria 63 Burgos | 947 652815 burgos@grupoaspasia.com | Desempleados 17/12/2018 a 04/04/2019. De Lunes a Viernes de 15,30 a 20,30 h. |
| Financiación De Empresas | 260 | IBECON | AV. Cantabria 63 Burgos | 947 652815 burgos@grupoaspasia.com | Desempleados. 17/12/2018 a 13/03/2019. De Lunes a Viernes de 15,30 a 20,30 |
| Factura digital | 30 | Eibur | C/ San Pablo 14 Burgos | 947 278047 /689692240 teleformacion@eibur.com | Teleformación (sector oficinas) |
| COMERCIO, MARKETING Y VENTAS | | | | | |
| Crea tu tienda on-line | 20 | Eibur | C/ San Pablo 14 Burgos | cursos@eibur.com 947 27 80 47 | Trabajadores, autónomos y desempleados (oficinas) |
| Tienda virtual: PRESTASHOP | 60 | Euroformac | | Preinscripción | Teleformación |
| Productividad personal: marca personal, reputación on line | 40 | GOOGLE /Activate | Fundación Santa María la Real | | actíivate/fórmate/ On line. Hasta 31/12/2018 |
| Comercio Electrónico | 80 | Euroformac | | Preinscripción- | On line con tutor. |
| Comercio electrónico. | 40 | GOOGLE/ Activate | | | actíivate/fórmate/ on line Hasta 31/12/2018 |

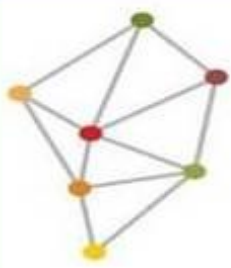

Orientación y consultoría de empresas y emprendedores.

| TÍTULO | HORA | CENTRO | DIRECCION | TELEFONO email | Observaciones |
|---|------|--|-------------------------------|---|--|
| Comercio electrónico para emprendedores | 20 | UniMOOC GOOGLE Actívatelo | | Información e inscripción | A distancia Inscripción abierta, gratuito. |
| Comercio en Internet: Optimización de recursos | 90 | Euroformac | | Preinscripción | On line con tutor |
| Fundamentos del Plan de Marketing en Internet | 30 | Euroformac | | Preinscripción | On line con tutor |
| Marketing digital | 40 | GOOGLE /actívatelo | | | actívatelo/fórmate/ On line. Hasta 31/12/18 |
| Social media marketing y Gestión de la Reputación online | 40 | Euroformac | | Preinscripción | On line con tutor |
| Presentación de comunicaciones en los medios | 8 | Eibur | C/ San Pablo 14 Burgos | 947 278047 /689692240 teleformacion@eibur.com | Teleformación |
| Experto web y multimedia para e-commerce | 90 | Euroformac | | Preinscripción | On line con tutor |
| INFORMÁTICA Y DISEÑO | | | | | |
| Operaciones Auxiliares De Montaje Y Mantenimiento De Sistemas Microinformáticos | 370 | IBECON | AV. Cantabria 63 Burgos | 947 652815 burgos@grupoaspasia.com | Desempleados.17/12 /2018 a Marzo- Abril 2019. De Lunes a Viernes de 8,30 a 14,30 h. |
| Analítica web | 40 | GOOGLE ACTIVATE | GOOGLE | actívatelo/fórmate/ | on line |
| Dreamweaver: Diseño web | 70 | Eibur | C/ San Pablo 14 Burgos | 947 278047 /689692240 teleformacion@eibur.com | Teleformación preferente trabajadores (oficinas) Información e inscripción./ |
| Publicación de Páginas WEB | 90 | Gabinete de Recolocación Industrial. S.L | C/ Hornillos 25 bj. Burgos | 608 656 692 | Trabajadores, autónomos y desempleados |
| Desarrollo de aplicaciones para internet y dispositivos móviles | 50 | Eibur | C/ San Pablo 14 Burgos | 947 278047 /689692240 teleformacion@eibur.com | Teleformación (oficinas) |
| Desarrollo Web (I,II) | 40 | GOOGLE | | | actívatelo/fórmate/ on line Hasta 31/12/2018 |



Orientación y consultoría de empresas y emprendedores.

| TÍTULO | HORA | CENTRO | DIRECCION | TELEFONO email | Observaciones |
|---|------|------------------------------|--|---|--|
| Desarrollo de Apps. | 40 | GOOGLE | | | actíivate/fórmate/ on line Hasta 31/12/2018 |
| Cloud Computing | 40 | GOOGLE | | | actíivate/fórmate/ on line Hasta 31/12/2018 |
| Aplicaciones JAVA (J2EE) | 30 | Eibur | C/ San Pablo 14 Burgos | 947 278047 /689692240 teleformacion@eibur.com | Teleformación (oficinas) |
| AUTOCAD 3D | 70 | Eibur | C/ San Pablo 14 Burgos | 947 278047 /689692240 teleformacion@eibur.com | Teleformación (oficinas) |
| Diseño De Productos Gráficos | 600 | IBECON | AV. Cantabria 63 Burgos | 947 652815 burgos@grupoaspasia.com | Desempleados De10/12/2018 a Abril 2019. De Lunes a Viernes de 10 a 15 h. |
| INDUSTRIA Y OFICIOS | | | | | |
| Soldadura con Electrodo revestido y TIG | 680 | Centro Formación Ocupacional | CL/ Eloy García de Quevedo, s/n 09006 - Burgos | 947225212 | De 21/01/19 a 4/07/19 |
| Soldadura con arco bajo gas protector con electrodo no consumible | 370 | ATU | C/ Petronila Casado nº 18-20 bajo, BURGOS | crissr@grupoatu.com 947 244 071 | Inicio 18/03/19 |
| Montaje de sistemas de automatización industrial | 210 | FORMATEC | CL Juan Ramón Jiménez s/n, PENTASA 3, NAVE 205-206, nº 206 | 947 48 58 18 | Trabajadores, autónomos y desempleados |
| Mantenimiento de sistemas de automatización industrial. | 210 | FORMATEC | C/ Juan Ramón Jiménez s/n PENTASA 3, NAVE 205-206, Nº 206 Burgos | 947 48 58 18 | Trabajadores, autónomos y desempleados |
| Montaje y mantenimiento de instalaciones eléctricas de baja tensión | 330 | Centro Formación Ocupacional | CL/ Eloy García de Quevedo, s/n 09006 - Burgos | 947225212 | De 10/12/2018 a 6/03/2019 |
| Montaje y mantenimiento mecánico | 270 | IBECON | C/ Juan Ramón Jiménez s/n Pentasa III nave 205 (Burgos) | 947 485818 agarcia@ibecon.org | Trabajadores y autónomos |



Orientación y consultoría de empresas y emprendedores.

| TÍTULO | HORA | CENTRO | DIRECCION | TELEFONO email | Observaciones |
|--|------|---------------------------------|---|---|---|
| Montaje y mantenimiento de instalaciones frigoríficas | 240 | CEIP. Simón de Colonia | C/ Francisco de Vitoria s/n Burgos | 947 24 53 05 | De 4/02/19 a 204/19 |
| Coordinación en materias de seguridad y salud en obras | 200 | ATU | C/ Petronila Casado nº 18-20 bajo, BURGOS | info@grupoatu.com 663 852 990 | On line Autónomos y trabajadores de Construcción. Inscripción |
| Condiciones de seguridad y señalización de lugares de trabajo | 40 | Eibur | C/ San Pablo 14 Burgos | 947 278047 /689692240 teleformacion@eibur.com | |
| Desarrollo tecnológico de los procesos productivos | 30 | Eibur | C/ San Pablo 14 Burgos | 947 278047 /689692240 teleformacion@eibur.com | Teleformación |
| Limpieza de superficies y mobiliario de edificios y locales | 230 | ATU | C/ Petronila Casado nº 18-20 bajo, BURGOS | crissr@grupoatu.com 947 244 071 | Del 29/11/2018 al 15/02/2019 de 16:00 a 21:00h |
| Manipulación de cargas con carretillas elevadoras | 50 | GRUPO SIE | C/ Sagrada Familia 31 - 09006 - Burgos | 947 110 001 | Diciembre, marzo y abril. Mañana y tarde |
| Actividades auxiliares de almacén | 210 | Torcal Innovación y Seguridad , | CL/ Nogales, nº 5. Villalbilla de Burgos | 983307329 jesus.coop7@gmail.com | Trabajadores, autónomos y desempleados |
| Actividades auxiliares de almacén | 210 | GRUPO SIE | C/ Sagrada Familia 31 - 09006 - Burgos | 947 110 001 | De 8:30 a 13:30 |
| Permiso de conducir C. Conducción de vehículos pesados, transporte por carretera | 390 | GRUPO SIE | C/ Sagrada Familia 31 - 09006 - Burgos | 947 110 001 | De 8:30 a 13:30h |
| CAP. Planificación del transporte y relación con los clientes | 50 | GRUPO SIE | C/ Sagrada Familia 31 - 09006 - Burgos | 947 110 001 | Marzo y abril, fines de semana. |
| OTROS | | | | | |
| Fundamentos de la calidad en la industria | 24 | Eibur | C/ San Pablo 14 Burgos | 947 278047 /689692240 teleformacion@eibur.com | Teleformación (oficinas) |
| Energías Renovables: Biomasa | 70 | Euroformac | | Preinscripción | On line con tutor, trabajadores en activo |
| Topografía forestal. Cartografía básica y GPS | 30 | Euroformac | | Preinscripción | On line con tutor, trabajadores en activo |



Orientación y consultoría de empresas y emprendedores.

| TÍTULO | HORA | CENTRO | DIRECCION | TELEFONO email | Observaciones |
|----------------------------------|------|------------|-----------|--------------------------------|--|
| Aislamientos para Rehabilitación | 30 | Euroformac | | Preinscripción | On line con tutor trabajadores en activo |

ENLACES CURSOS DE FORMACIÓN

Servicio Público de Empleo de Castilla y León: <http://www.empleo.jcyl.es/web/jcyl/Empleo/es/Plantilla66y33/1284326172615/> / / Cursos

Asociación de Jóvenes Empresarios AJE Burgos: <http://ajeburgos.com/category/aprendizaje/>

Emprendedores y PYME. Ministerio de Industria: http://www.ipyme.org/es-ES/Cursos_On_Line/Paginas/zonadeacceso.aspx

Formación del Instituto de Juventud de la Junta de CyL: <https://juventud.jcyl.es/web/jcyl/Juventud/es/Plantilla100/1284710637431/> / /

FOREM: <http://www.foremcyl.es/oforForm16-17.php>

IFES: <http://www.ifes.es/cursos/dt/castillaleon/home.do#>

FAE: <http://www.faeburgos.org/default.aspx#>

Cámara de Comercio: http://www.camaraburgos.com/contenido/index.php?option=com_content&view=section&id=6&Itemid=58

EIBUR: <http://www.eibur.com/formacion-para-trabajadores/>

ATU: [Formación on line gratuita: autónomos y trabajadores 2018](#)

Fundación Lesmes: <http://www.fundacionlesmes.org/es/que-hacemos/programas-y-centros/cefe-centro-de-formacion-y-empleo/>

Cyl Digital: <https://www.cyldigital.es/formacion/formacion-on-line>

Aula Mentor: <http://www.aulamentor.es/es/cursos-mentor>

Cursos MOOC gratuita on line: <https://cursosgratisonline.co/mooc/enero-2018/>



Orientación y consultoría de empresas y emprendedores.



Red Provincial
de Agentes
de Innovación
Territorial

Jornadas y charlas

23

GESTIÓN EMPRESARIAL

| Título | Organiza | Donde | Lugar | Fecha | Hora | Inscripciones |
|---|-----------------|--------------------------------------|-------------------|---------------------|----------------|--|
| Curso: "Supervivencia y sucesión en la empresa familiar" | Cámara Burgos | C/ San Carlos, 1- 2º | Burgos | 22 y 29/11/2018 | 16:00 – 20:00h | inscripciones |
| Impulsa tu negocio en Villaespaña y Campolara | SODEBUR | | Villaespaña | 27/11/2018 | 13:30 – 17:00h | reinventapinares@sodebur.es |
| Curso de gestión económica y financiera nivel 2. Consolida el futuro de tu empresa" | JEARCO | Plaza San Esteban, 3 | Aranda de Duero | 27, 28 y 29/11/2018 | 09:00 – 14:00h | info@jearco.es 947 514045 |
| Jornada 4.0: Innovación en las explotaciones ganaderas de ovino de leche | ICE | Salón de Actos Ayuntamiento | Medina de Rioseco | 28/11/2018 | 11:00h | inscripciones |
| Píldoras formativas. Competencias para el crecimiento personal: "Saca la garra que hay en ti. Activando el líder que llevas dentro" | Cámara Comercio | | Burgos | 29/11/2018 | 16:00 – 20:00h | Boletín inscripción |
| "Innovación: Oportunidades para las empresas de automoción y su cadena de valor" | CTME | PRAE- Cañada Real - | Valladolid | 29/11/2018 | 09:30 – 15:00h | Inscripciones |
| Talleres digitalización: Promociona tu empresa en redes | ICE | Cámara Comercio (Vivero de empresas) | Miranda de Ebro | 29/11/2018 | 9:30h | inscripciones |
| El valor judicial de la prueba robada en la empresa. D. Pablo Llarena Conde | FAE | Casa del Cordón | Burgos | 29/11/2018 | 18:00h | fae@faeburgos.org |
| Jornada "Salud & Company" | FAE | Plaza Castilla, 1 | Burgos | 04/12/2018 | 09:10 – 11:00h | 947 266142 informacion@faeburgos.org |



BOLETÍN

Red Provincial
de Agentes
de Innovación
Territorial



AIT Inform@



SOCIEDAD PARA EL DESARROLLO
DE LA PROVINCIA DE BURGOS

sodebur

Emprenderural

Orientación y consultoría de empresas y emprendedores.

| | | | | | | |
|---|-------------------------------|------------------------------------|------------------------------------|-----------------|----------------|--|
| Jornada “Cierre contable y fiscal 2018. Novedades fiscales 2019” | FAE | Plaza Castilla, 1 | Burgos | 04/12/2018 | 16:30h | 947 266142 informacion@faeburgos.org |
| 25 Recomendaciones fiscales antes del cierre del ejercicio | Ibercaja y Cámara de Comercio | Salón Actos Ibercaja | Aranda de Duero | 11/12/2018 | 17:00 – 20:00h | inscripciones |
| 25 Recomendaciones fiscales antes del cierre del ejercicio | Ibercaja y Cámara de Comercio | Salón Actos Fundación Cajacírculo | Burgos | 12/12/2018 | 17:00 – 20:00h | inscripciones |
| Píldoras formativas. Competencias para el crecimiento personal: “En calma. Gestionando el estrés laboral” | Cámara Comercio | | Burgos | 13/12/2018 | 16:00 – 20:00h | Boletín inscripción |
| Jornada “Modelo innovador de colaboración oferta-demanda tecnológica” | Interreg Sudoe | UBU | Burgos | 14/12/2018 | 09:15 – 16:30h | 947109559 vsedano@ubu.es |
| Curso Técnicas y habilidades de negociación internacional | ICE | Centro de Soluciones Empresariales | Arroyo de la Encomienda Valladolid | 19 y 20/12/2018 | | inscripciones |
| Taller práctico “Trabajando la gestión emocional” | FAE Burgos | Casa del Empresario | Burgos | 05/02/2018 | 09:30 - 13:30h | 947 266142 informacion@faeburgos.org |

24

EMPREDIMIENTO

| Título | Organiza | Donde | Lugar | Fecha | Hora | Inscripciones |
|--|----------------------------|-------|--------|---------------------|----------------|---------------|
| Taller Emprendimiento Social | Startup Burgos Ayto Burgos | | Burgos | 26, 27 y 28/11/2018 | | 947 288799 |
| Taller Programación Neurolingüística | Startup Burgos Ayto Burgos | | Burgos | 1 y 2/12/2018 | 17:00 – 21:00h | 947 288799 |
| Taller Técnicas innovadoras de venta | Startup Burgos Ayto Burgos | | Burgos | 3, 4 y 5/12/2018 | | 947 288799 |
| Taller Youtube como herramienta de marketing | Startup Burgos Ayto Burgos | | Burgos | 8/12/2018 | | 947 288799 |

Para recibir este boletín y mucho más:

Indicando en Asunto boletín y lugar de residencia

agentesinnovacion@sodebur.es

www.emprenderural.com

+ info en Facebook: [emprende rural](#)



Orientación y consultoría de empresas y emprendedores.

Seminario ["Estrategias para la innovación social 3.0: Comunicación, planificación y difusión en las redes sociales"](#)

innovasocial

Burgos

13/12/2018

18:30 –
20:30h

947 221 566

forosolidario@cajadeburgos.com

Taller ["Inteligencia financiera"](#)

Startup Burgos
Ayto Burgos

Burgos

16 y
17/12/2018

947 288799

25

VIARIOS

| Titulo | Organiza | Donde | Lugar | Fecha | Hora | Inscripciones |
|---|-------------------------------|--------------------------------|------------|--------------------|-------------------|--|
| XI Jornada turismo rural de Burgos | Turalbur | Real Monasterio de San Agustín | Burgos | 27/11/2018 | 10:00h | 665 281 676 |
| Jornada de despoblamiento rural | Unión de campesinos de Burgos | Casa de Cultura | Villadiego | 28 y 29/11/2018 | | 947 226202 |
| Jornada "Cómo exprimir tu tiempo en internet" (Apoyo empresarial a las mujeres) | Cámara Burgos | C/ San Carlos, 1 | Burgos | 04/12/2018 | 09:30 – 13:30h | inscripciones |
| Jornada "Claves para el Desarrollo Rural de Castilla y León" | CyL Económica | Feria | Valladolid | 13/12/2018 | | 983 01 81 81 contacto@castillayleoneconomica.es |
| Seminario "Convocatoria de proyectos europeos 2019: Selección de entidades participantes" | innovasocial | | Burgos | 22/01/2019 | 18:30 – 20:30h | 947 221 566 forosolidario@cajadeburgos.com |

FERIAS

| Titulo | Organiza | Donde | Lugar | Fecha | Hora | Inscripciones |
|--------|----------|-------|-------|-------|------|---------------|
|--------|----------|-------|-------|-------|------|---------------|

[Calendario de Ferias Comerciales de Castilla y León para el año 2018 \(BOCyL 05/01/2018\)](#)

[Listado Ferias España](#)

[Calendario de promoción y comercialización Turística 2018](#)



BOLETÍN

Red Provincial
de Agentes
de Innovación
Territorial



AIT Inform@



SOCIEDAD PARA EL DESARROLLO
DE LA PROVINCIA DE BURGOS

sodebur

Emprenderural

Orientación y consultoría de empresas y emprendedores.



Red Provincial
de Agentes
de Innovación
Territorial

Programas Formativos AIT y actividades de emprendimiento

III JORNADAS DEL OBSERVATORIO TURÍSTICO Jueves 29 de noviembre de 2018.

Observatorio Provincia de Burgos, Origen y Destino



TALLER

La alfombra roja:
Atención al cliente

BURGOS
Jueves, 29 de noviembre de 2018

FECHA: JUEVES, 29 de noviembre de 2018

HORA: 10:00 horas

LUGAR: Aula B21. Facultad de Ciencias Económicas y Empresariales. Universidad de Burgos. C/ Parralillos, s/n. 09001 BURGOS

La importancia de una buena **actitud**, la habilidad en el **trato personal** o una iniciativa proactiva nos ayudarán a mejorar en nuestro trabajo. Por lo tanto, ¿Queremos mejorar e incluso disfrutar de la **atención al turista**? ¿Consideramos que la **satisfacción del cliente** es uno de nuestros objetivos? ¿Puede convertirse nuestro **comportamiento** en una razón más para recomendar nuestro destino?

El taller será impartido por **Nacho Recuero**, un formador con amplia experiencia que marida a la perfección la formación y la diversión. Si quieres saber más, pincha [aquí](https://about.me/nachorecuero) o copia en tu navegador <https://about.me/nachorecuero>. Esta jornada está dirigida a los responsables de las *oficinas de turismo, empresas de turismo y otros agentes del sector turístico*. **Plazas limitadas.**



OBJETIVO DEL CURSO: cómo generar un buen contenido en una página web para potenciar la visibilidad SEO. **PARA SEGUIR ESTE CURSO ES IMPRESCINDIBLE ORDENADOR Y LA SALA NO DISPONE POR LO QUE CADA ALUMNO TENDRÁ QUE ACUDIR AL TALLER CON SU PROPIO ORDENADOR PORTÁTIL.** También tendrán que darse de alta en WIFIBUR para poder disponer de internet.

Fechas: 3 al 5 de diciembre de 2018

Horario: de 11:00 a 13:00 horas

Lugar: Aulas del Espacio Emprende situadas en la C/ Sonsoles Ballve nº 4 (junto al Parque Félix en Gamonal)



Info+ Inscripciones: espacioemprende@aytoburgos.es

C/ Fundación Sonsoles Ballvé nº 4 Bajo

09007 Burgos

Tlf. 947 25 04 53 info@ajeburgos.com · www.ajeburgos.com



BOLETÍN

Red Provincial
de Agentes
de Innovación
Territorial



AIT Inform@



SOCIEDAD PARA EL DESARROLLO
DE LA PROVINCIA DE BURGOS

sodebur

Emprenderural

Orientación y consultoría de empresas y emprendedores gratis.

PROGRAMAS ICE JCYL



PROGRAMAS CENTR@TEC

INSTITUTO PARA LA COMPETITIVIDAD EMPRESARIAL DE CASTILLA Y LEÓN

ice@jcy.es

ACELERADORA DE EMPRESAS ADE 2020

Dirigido a: Emprendedores con proyectos innovadores con alto potencial de crecimiento, que tengan desarrollo en Castilla y León. Los proyectos deberán encontrarse en sus primeras fases de vida (de 0 a 5 años).



Abrimos la decimocuarta edición de la
ACELERADORA DE EMPRESAS INNOVADORAS (ADE2020)

Solicitudes hasta el 9 de enero de 2019

+ INFO: www.empresas.jcy.es

Se deberá cumplimentar debidamente el formulario adjunto y enviar a ice@jcy.es. [Solicitud de participación \(88 kbytes\)](#). El plazo de presentación de solicitudes estará abierto hasta el día 9 de enero de 2019. Más información en el teléfono 983 324 218

PREMIOS EMPRENDEDORES XXI

<https://empresas.jcy.es/web/jcyl/Empresas/es/Plantilla100/1284405679140/> / /

27

Jornada Fiscalidad en las Actividades de I+D+i

¡Sesión abierta a empresas!

30 de noviembre de 2018
en Arroyo de la Encomienda

¡INSCRÍBETE YA!



Para recibir este boletín y mucho más:

Indicando en Asunto boletín y lugar de residencia

agentesinnovacion@sodebur.es

www.emprenderural.com

+ info en Facebook: [emprende rural](#)



Orientación y consultoría de empresas y emprendedores gratis.



Red Provincial de Agentes de Innovación Territorial

AIT NOTICIAS

AYUDAS A EMPRESAS- ICE (Instituto para la Competitividad Empresarial de Castilla y León- Antigua ADE)- LANZADERA FINANCIERA CyL.



Creación de empresas-Financiación de activos materiales e inmateriales necesarios para la puesta en marcha de una nueva actividad. Cuantía mínima del proyecto de 20.000€ y máxima de 100.000€.

Proyectos de Inversión en Pymes-Financiación de activos materiales e inmateriales para la creación y mejora de su competitividad. Cuantía mínima del proyecto 100.001€ (50.000€ para microempresas) y máxima de 900.000€.

Fomento de la Innovación en Pymes -Financiación de los proyectos empresariales dirigidos a fomentar la innovación en el ámbito tecnológico de las Pymes.

Proyectos de I+D en Pymes - Financiación de los proyectos de investigación industrial y desarrollo experimental que tengan como objeto la creación o mejora de procesos productivos y/o productos concretos. Cuantía mínima del proyecto de 20.000€ y máxima de 100.000€. Para los proyectos en colaboración, un presupuesto máximo total del proyecto de 500.000€.

Transferencia de Conocimiento a Pymes - Financiación de los proyectos de transferencia de conocimiento de Organismos de Investigación a empresas con centros de trabajo de C y León.

Incorporación de TIC en Pymes - Financiación de proyectos empresariales con destino a facilitar la incorporación de las tecnologías de la información y comunicación en las PYMES.

Desarrollo de la Industria TIC - Financiación de proyectos de desarrollo experimental que tengan como objeto el desarrollo de nuevos productos o nuevas funcionalidades de productos existentes, incluyendo en su caso el hardware del prototipo necesario, realizados por PYMES pertenecientes al sector TIC, con el objetivo de aumentar las capacidades y especialización del sector.

Expansión Internacional de Pymes - Financiación para la internacionalización de las empresas, o la promoción y comercialización de los productos y/o servicios de empresas. Cuantía mínima del proyecto igual o superior a 2.000€.

Proyectos de I+D Red Manunet- Financiación para proyectos de investigación industrial y desarrollo experimental en cooperación internacional para los sectores determinados por la Red Manunet. Cuantía mínima del proyecto igual o superior a 150.000€.

Planes Estratégicos de I+D- Financiación para proyectos de investigación industrial y desarrollo experimental de Pymes y grandes empresas, que basen su desarrollo en planes integrales de I+D+i a largo plazo (3 años). Cuantía mínima del proyecto igual o superior a 2 MME

Incentivos regionales - Ayudas para proyectos de inversión superior a 900.000 euros.

Microcréditos ADE Emprendedores y Préstamos ADE Rural - Facilitan el acceso a la financiación posibilitando la formalización de avales.

Fondos de Capital Riesgo- Instrumentos de financiación propia a través del capital riesgo.

Avales - Instrumentos que favorecen el acceso a la financiación.



AYUDAS LEADER AL DESARROLLO RURAL

| | | | | | |
|-------------------|-------------------------|--|-----|------------|------------|
| ASOPIVA, | Ayudas Leader 2014-2020 | http://biodiversidad.asopiva.com | BOP | 01/08/2016 | 31/12/2021 |
| ADECO-CAMINO | Ayudas Leader 2014-2020 | http://www.adecocami.no.es/ayudas/ | BOP | 04/08/2016 | 31/12/2021 |
| AGALSA | Ayudas Leader 2014-2020 | www.sierradelademanda.com/es/agalsa/?ids ec=381 | BOP | 09/08/2016 | 31/12/2021 |
| ADECO-BUREBA | Ayudas Leader 2014-2020 | www.adecobureba.com | BOP | 09/08/2016 | 31/12/2021 |
| ADECOAR | Ayudas Leader 2014-2020 | www.adecoar.com/leader2020.html | BOP | 10/08/2016 | 31/12/2021 |
| CEDER MERINDA DES | Ayudas Leader 2014-2020 | www.lasmerindades.com/proyectos/leaderca l.html | BOP | 22/08/2016 | 31/12/2021 |
| ADRI RIBERA | Ayudas Leader 2014-2020 | www.riberadeldueroburgalesa.com/presentacion.php | BOP | 16/09/2016 | 31/12/2021 |

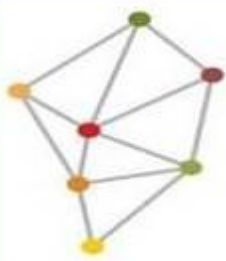

BOLETÍN

Red Provincial
de Agentes
de Innovación
Territorial



AIT Inform@



SOCIEDAD PARA EL DESARROLLO
DE LA PROVINCIA DE BURGOS

sodebur

Emprenderural

Orientación y consultoría de empresas y emprendedores gratis.



Red Provincial
de Agentes
de Innovación
Territorial

Ofertas de Empleo

Una nueva entrega de ofertas.....

29

Fuente: Ectl.- BOLETÍN DE EMPLEO ECYL

Fuente: Consejo de la Juventud Cyl-
BOLETÍN DE EMPLEO

<http://www.cjcyL.es/pagina/boletin-de-empleo>



http://servicios3.jcyl.es/enbo/siau/boletin/ultimo/castilla_y_leon



LICITACIONES Y TRASPASOS

Ayuntamiento de Valle de Tobalina (Burgos)
Arrendamiento Hostal Valle de Tobalina (Burgos). [INFO](#)

Ayuntamiento de Santo Domingo de Silos (Burgos)
Arrendamiento de la vivienda de alquiler social. [INFO](#)

Ayuntamiento de Valle de Sedano (Burgos)
Arrendamiento de inmueble para destinarlo a vivienda familiar. [INFO](#) [INFO2](#) [INFO3](#)

Ayuntamiento de Arija (Burgos)
Subasta para la enajenación de bien inmueble. [INFO](#)
[INFO2](#)

OFERTAS DE EMPLEO PROVINCIA DE BURGOS

*Fuente: Tutrabajo.org
[Técnico en montaje y mantenimiento](#)
[Urge personal ensobrador](#)
[Enfermero](#)
[Técnico de mecanizado](#)
[Comercial burgos](#)
[Delineante industrial](#)
[Cocinero/a](#)
[Gerocultor](#)
[Administración.](#)

*Fuente: Infojobs
[Técnico/a de mantenimiento](#)
[Conductor/a Manitou - 23km burgos](#)
[Técnico/a comercial](#)
[Director / a comercial clínica dental burgos](#)
[Electricista](#)
[Marketing digital y social media](#)
[Administrativo/a con francés](#)
[Camarero/a para áreas de servicio](#)
[Extras camarero/a de piso](#)
[Cocinero/a para extras](#)
[Técnico electro-mecánico-mecatrónico](#)
[Extras de camareros](#)
[Operario/operaria alimentación Aranda de Duero](#)
[Mecánico/mecánica agrícola](#)
[Fisioterapeuta Aranda de Duero sustituciones](#)
[Profesor/a técnicas de ventas](#)
[Técnico laboratorio burgos sustituciones navidad](#)
[Encargado finca viñedos](#)
[Operador trafico](#)
[Médico/a sustituciones Aranda de Duero](#)
[Comercial proyecto estable](#)
[Operador trafico](#)
[Médico/a sustituciones Aranda de Duero](#)
[Comercial formador/a burgos](#)
[Fisioterapeuta Aranda de Duero sustituciones](#)
[Diseñador- instalador muebles de cocina](#)

Para recibir este boletín y mucho más:

Indicando en Asunto boletín y lugar de residencia

agentesinnovacion@sodebur.es

www.emprenderural.com

+ info en Facebook: [emprende rural](#)



BOLETÍN

Red Provincial
de Agentes
de Innovación
Territorial



AIT Inform@



SOCIEDAD PARA EL DESARROLLO
DE LA PROVINCIA DE BURGOS

sodebur

Emprenderural

Orientación y consultoría de empresas y emprendedores gratis.

[Asesor/a profesional de seguros en burgos](#)

[Se necesita camarer@](#)

[Dependiente/a sección parafarmacia](#)

[Dependiente/a sección parafarmacia](#)

[Gestor recambios automoción](#)

[Profesor de inglés](#)

[Consultor informático](#)

[Inmobiliaria busca comercial](#)

[Mecánico maquinaria obras públicas](#)

[Dependiente-interiorista](#)

[Operador de grúa móvil autopropulsada](#)

[Delegado comercial/account manager](#)

[Soldador/tubero industrial](#)

[Frigorista](#)

[Director/a delegación ETT](#)

[Frigorista](#)

[Director/a delegación ETT](#)

[Administrativo de obra](#)

[DUE](#)

[Jefe área comercial en castilla león este](#)

[Soldador Mig-mag](#)

[Mecánico/a](#)

[Engineering project manager](#)

[Limpieza en burgos](#)

[Coordinador/a servicio tele asistencia](#)

[Delegado comercial](#)

[Operador logístico](#)

[Técnico de campo \(Aragón y Castilla León\)](#)

[Mensajero transportista repartidor Glovo burgos](#)

[Programador .net. Larga duración!](#)

[Soldador/a](#)

[Repartidor/a Burger King Aranda de Duero](#)

[Operario de producción con discapacidad burgos.](#)

[Camarera de sala](#)

[Topógrafo/a - obra lineal](#)

[Producción por mecanizado](#)

[Higienista bucodental burgos](#)

[Técnico depilación láser 32h \(sustitución\)](#)

[Comercial alarmas burgos](#)

[Mozo/a de almacén. Necesaria experiencia](#)

[Repartidor moto Burger King burgos](#)

[Encargado de tienda](#)

[Fontanería, climatización o calefacción](#)

[Diseñador web](#)

[Electromecánico/a](#)

[Asesor nutricionista / dietista](#)

[Administrativo/a](#)

[Jefe de equipo industrial con discapacidad burgos](#)

[Operarios/ operarias con FP industrial](#)

[Peluquer@](#)

[Oficial electricista](#)

[Vendedores/as para oficina en burgos](#)

[Delegado comercial](#)

[Ingeniero/a de compras](#)

[Asesor inmobiliario comercial alta remuneración](#)

[Técnico/a electrónico](#)

[Dependiente](#)

[Enfermero/ a especialista enfermería del trabajo](#)

[Dependiente carnicero \(h/m\)](#)

[Soldador \(h/m\)](#)

[Técnico auxiliar de laboratorio de vino - bodega](#)

[Camarer@s](#)

[Consultor preventa IT](#)

[Delegado/a comercial agrícola burgos - FERTINAGRO](#)

[Electromecánico/as burgos](#)

[Mantenimiento de calderas y cuadros eléctricos](#)

[Comercial](#)

[Se necesita auxiliar de óptica](#)

[Comercial ventas.](#)

[Enfermer@ formador/a base burgos](#)

[Repartidor / repartidora alimentación](#)

[Asesor comercial automoción](#)

[Responsable técnico planta solar](#)

[Operarios](#)

[Financiero impulsador de empresas](#)

[Operarios/as de producción. Aranda de Duero](#)

[Técnico montaje ascensores integra burgos](#)

[Electricista](#)

[Esteticista](#)

[Se necesita ayudante de cocina en plena naturaleza](#)

[Modista / maquinista](#)

[Técnico preventa informática y comunicaciones](#)

[Técnico de instalaciones de telecomunicaciones.](#)

[Mecánico/a de carretillas y puertas automáticas](#)

[Of1ª soldador electrodo/hilo n111](#)

[Mozo/a de almacén](#)

[Repartidor ciclomotor burgos fines de semana](#)

[Administrativo/a \(Aranda de Duero\)](#)

[Delegado comercial/account manager b2b](#)

[Técnico / técnica en recursos humanos](#)

[Carretilero / carretillera](#)

[Técnico esteticista 40h burgos](#)

[Carretilero/a sector alimentación Aranda de Duero](#)

[Jefe de ventas y comerciales de vehículos](#)

[Comercial proyecto estable](#)

[Médico/a asistencial \(burgos\)](#)

[Encargada/o KFC \(burgos\)](#)

[Arquitecto técnico](#)

[Electricistas](#)

[Técnico de calidad](#)

[Oficial electricista](#)

[Oficial de peluquería](#)



BOLETÍN

Red Provincial
de Agentes
de Innovación
Territorial



AIT Inform@



SOCIEDAD PARA EL DESARROLLO
DE LA PROVINCIA DE BURGOS

sodebur

Emprenderural

Orientación y consultoría de empresas y emprendedores gratis.

PROYECTO "MÁS EMPLEO MÁS EMPRESAS".

proyecto de cooperación regional



empresas empleo

En la provincia de Burgos: [Merindades](#) [Demanda](#)

PORTAL DE EMPLEO DEL MINISTERIO DE EMPLEO Y SEGURIDAD SOCIAL: EMPLEATE.

<https://www.empleate.gob.es/empleo/#/home>



UNIDAD DE EMPLEO UBU

Búsqueda **PRIMER EMPLEO** Titulados UBU

http://uniempleo.ubu.es/buscar-trabajo-empleo/canal/5469/canal_destacado/0



UNIVERSIDAD DE BURGOS

PROGRAMA BURGOS EMPRENDE RURAL

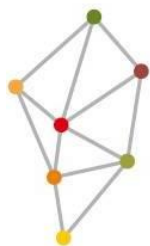

Red Provincial
de Agentes
de Innovación
Territorial

Contacto: agentesinnovacion@sodebur.es



31

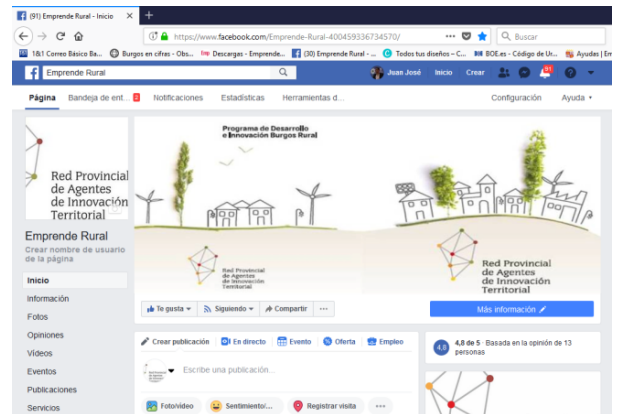

www.facebook.com/Emprende-Rural



www.emprenderural.es/



www.sodebur.es/es/burgos/

Para recibir este boletín y mucho más:

Indicando en Asunto boletín y lugar de residencia

agentesinnovacion@sodebur.es

www.emprenderural.com

+ info en Facebook: [emprende rural](#)