

11º Consejo de Administración



30 de Abril de 2013



*“Un mejor servicio de la Diputación para una
provincia mejor”*



1. Lectura y aprobación del Acta del Consejo de Administración de la “Sociedad para el Desarrollo de la Provincia de Burgos”, celebrada el día 19 de diciembre de 2012.
2. Conformidad con las cuentas 2012 para su elevación y aprobación por la Junta General.
3. Dación de cuenta de las actividades técnicas realizadas desde la celebración del último Consejo de Administración.
4. Propuesta de aprobación de la Línea de ayudas para Ahorro Energético y Renovables para entidades locales 2013.
5. Propuesta de aprobación de la Línea de ayudas para “Fomento de Actividades de Desarrollo Local” a Mancomunidades de la provincia de Burgos en 2013.
6. Dación de cuenta de la Resolución de la Presidencia sobre la composición de la Comisión de Valoración para la concesión de préstamos para nuevas inversiones, ampliación o modernización de la capacidad productiva y financiación de activo circulante.
7. Asuntos de urgencia.
8. Ruegos y preguntas.

Conformidad con las cuentas 2012 para su elevación y aprobación por la Junta General

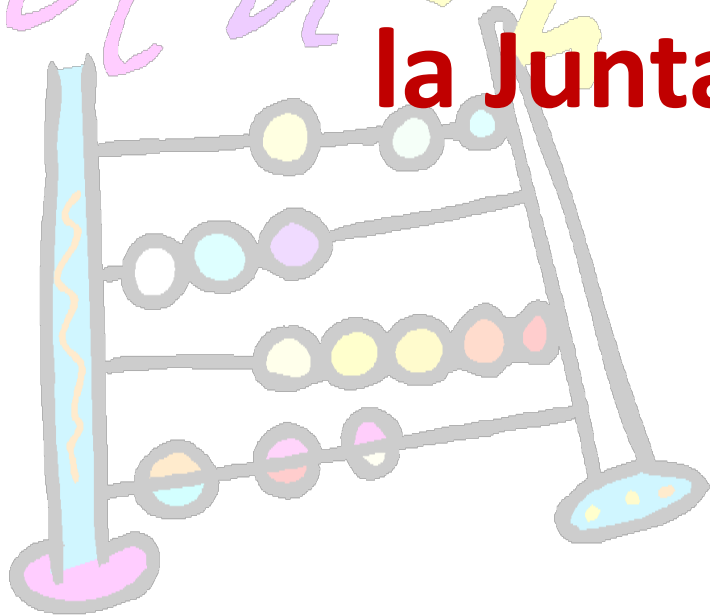

PRESUPUESTO DE INGRESOS	INGRESADO 2012	RECONOCIDO 2012	TOTAL 2012	CONCEPTO
CAPITULO 1º.- PROYECTOS EXTERNOS	50.000,00 275.000,00		50.000,00 275.000,00	PROYECTO PASOS. AGENBUR REINVENTA PINARES. Mº INDUSTRIA
CAPITULO 2º.- POR COLABORACION	15.139,80	3.615,18 3.267,00 8.089,97	15.139,80 3.615,18 3.267,00 8.089,97	AYTO. BURGOS. INTUR 1º PAGO AYTO. BURGOS. INTUR 2º PAGO ADRI RIBERA. PRODER AYTO. BRIVIESCA. VIDEOVIGILANCIA
	-1.900,84		-1.900,84	AYTO. BELORADO. VIDEOVIGILANCIA
INGRESOS DE EXPLOTACIÓN:	338.238,96	14.972,15	353.211,11	
CAPITULO 3º.- APORTACION SOCIOS	750.000,00 1.220.967,00		750.000,00 1.220.967,00	DIPUTACION PROVINCIAL. 1º PAGO DIPUTACION PROVINCIAL. 2º PAGO
INGRESOS SOCIOS:	1.970.967,00	0,00	1.970.967,00	
TOTAL PRESUPUESTO DE INGRESOS	2.309.205,96	14.972,15	2.324.178,11	

PRESUPUESTO DE GASTOS	EJECUTADO 2012	COMPROMETIDO 2012	TOTAL 2012	CONCEPTO
CAPITULO 1º.- GASTOS DE PERSONAL	163.233,61	1.807,63	165.041,24	Gastos de Personal
CAPITULO 2º.- GASTOS EN BIENES CORRIENTES Y SERVICIOS	2.966,09 5.083,22 367,12		2.966,09 5.083,22 367,12	Gastos de viaje Comunicaciones y Gastos de oficina Gastos diversos
CAPITULO 4º.- TRANSFERENCIAS CORRIENTES		150.000,00	150.000,00 0,00 0,00	Financiación empresas
OPERACIONES CORRIENTES:	171.650,04	151.807,63	323.457,67	
CAPITULO 6º.- SERVICIOS EXTERIORES	465.214,49	65.160,17	530.374,66 0,00 0,00	Actividades Técnicas
CAPITULO 7º.- TRANSFERENCIAS DE CAPITAL	583.666,16	200.000,00 200.000,00	583.666,16 200.000,00 200.000,00	PRODER Agrupaciones de Municipios Subvenciones energía
OPERACIONES DE CAPITAL:	1.048.880,65	465.160,17	1.514.040,82	
TOTAL PRESUPUESTO DE GASTOS	1.220.530,69	616.967,80	1.837.498,49	

CUENTA DE PERDIDAS y GANANCIAS SODEBUR 2012

	EJERCICIO 12	EJERCICIO 11
A) OPERACIONES CONTINUADAS		
4. Aprovisionamientos	-8.049,31	-6.103,36
b) Consumo de materias primas y otras materias consumibles	-8.049,31	-6.103,36
5. Otros ingresos de explotación	338.238,96	148.395,18
b) Subvenciones de explotación incorporadas al resultado del ejercicio	338.238,96	148.395,18
6. Gastos de personal	-119.758,37	-115.748,60
a) Sueldos, salarios y asimilados	-88.662,71	-81.806,75
b) Cargas sociales	-31.095,66	-33.941,85
7. Otros gastos de explotación	-1.092.723,01	-794.979,27
a) Servicios exteriores	-1.092.355,89	-794.704,55
b) Tributos	-367,12	-274,72
8. Amortización del inmovilizado	-7.595,09	-7.626,42
9. Imputación de subvenciones de inmovilizado no financiero y otras	884.248,15	0,00
13. Otros resultados	0,00	275,08
A.1) RESULTADO DE EXPLOTACIÓN (1 + 2 + 3 + 4 + 5 + 6 + 7 + 8 + 9 + 10 + 11 + 12 + 13)	-5.638,67	-775.787,39
14. Ingresos financieros	5.721,27	4.965,07
b) De valores negociables y otros instrumentos financieros	5.721,27	4.965,07
b2) En terceros	5.721,27	4.965,07
A.2) RESULTADO FINANCIERO (14 + 15 + 16 + 17 + 18)	5.721,27	4.965,07
A.3) RESULTADO ANTES DE IMPUESTOS (A.1 + A.2)	82,60	-770.822,32
A.4) RESULTADO DEL EJERCICIO PROCEDENTE DE OPERACIONES CONTINUADAS (A.3 + 19)	82,60	-770.822,32
20. Resultado del ejercicio procedente de operaciones interrumpidas neto de impuestos	-82,60	0,00
A.5) RESULTADO DEL EJERCICIO (A.4 + 20)	0,00	-770.822,32

BALANCE DE SITUACION SODEBUR 2011_2012

ACTIVO	EJERCICIO 12	EJERCICIO 11

A) ACTIVO NO CORRIENTE	19.892,76	25.220,55
I. Inmovilizado intangible	2.379,16	4.114,21
5. Aplicaciones informáticas	2.379,16	4.114,21
206. Aplicaciones informáticas	11.534,67	10.707,37
2806. Amotización acumulada de aplicaciones informáticas	-9.155,51	-6.593,16
II. Inmovilizado material	17.183,68	20.776,42
2. Instalaciones técnicas y otro inmovilizado material	17.183,68	20.776,42
216. Mobiliario	15.243,85	15.243,85
217. Equipos para procesos de información	14.842,18	13.547,38
219. Otro inmovilizado material	770,80	625,60
2816. Amortización acumulada de mobiliario	-4.821,96	-3.340,11
2817. Amortización acumulada de equipos para procesos de información	-8.823,76	-5.281,79
2819. Amortización acumulada de otro inmovilizado material	-27,43	-18,51
VI. Activos por impuesto diferido	329,92	329,92
474. Activos por impuesto diferido	329,92	329,92
B) ACTIVO CORRIENTE	1.950.225,83	647.678,86
III. Deudores comerciales y otras cuentas a cobrar	3.931,68	2.730,20
6. Otros créditos con las Administraciones públicas	3.931,68	2.730,20
473. Hacienda Pública, retenciones y pagos a cuenta	3.931,68	2.730,20
V. Inversiones financieras a corto plazo	87,60	0,00
5. Otros activos financieros	87,60	0,00
565. Fianzas constituidas a corto plazo	87,60	0,00
VII. Efectivo y otros activos líquidos equivalentes	1.946.206,55	644.948,66
1. Tesorería	1.946.206,55	644.948,66
572. Bancos e instituciones de crédito c/c vista, euros	1.946.206,55	644.948,66
TOTAL ACTIVO (A+B)	1.970.118,59	672.899,41





segundo punto

PATRIMONIO NETO Y PASIVO

	EJERCICIO 12	EJERCICIO 11
A) PATRIMONIO NETO	1.390.197,09	303.478,24
A-1) Fondos propios	1.390.197,09	303.478,24
I. Capital	300.000,00	300.000,00
1. Capital escriturado	300.000,00	300.000,00
100. Capital social	300.000,00	300.000,00
III. Reservas	-769,83	-769,83
2. Otras reservas	-769,83	-769,83
113. Reservas voluntarias	-769,83	-769,83
VI. Otras aportaciones de socios	1.090.966,92	775.070,39
118. Aportaciones de socios o propietarios	1.090.966,92	775.070,39
VII. Resultado del ejercicio	0,00	-770.822,32
129. Resultado del ejercicio	0,00	-770.822,32
C) PASIVO CORRIENTE	579.921,50	369.421,17
III. Deudas a corto plazo	2.648,49	0,00
5. Otros pasivos financieros	2.648,49	0,00
560. Fianzas recibidas a corto plazo	2.648,49	0,00
V. Acreedores comerciales y otras cuentas a pagar	577.273,01	369.421,17
1. Proveedores	62.453,12	18.375,46
400. Proveedores	62.453,12	18.375,46
3. Acreedores varios	500.256,12	336.079,03
410. Acreedores por prestaciones de servicios	500.256,12	336.079,03
6. Otras deudas con las Administraciones Públicas	14.563,77	14.966,68
47510. Hacienda Pública, acreedora por retenciones practicadas	10.877,60	12.305,28
476. Organismos de la Seguridad Social, acreedores	3.686,17	2.661,40
TOTAL PATRIMONIO NETO Y PASIVO	1.970.118,59	672.899,41

Dación de cuenta de las actividades técnicas realizadas desde el último Consejo de Administración



-  *Promoción económica y social*
-  *Infraestructuras e Ingeniería Industrial*
-  *Cooperación Institucional*
-  *Turismo*

Oficina Técnica Plan Estrategico Burgos Rural

Control, evaluación y seguimiento

En el primer mes del año se ha elaborado la **Memoria 2012** y se han priorizado y definido las actuaciones a desarrollar a lo largo de **2013** en la elaboración del Plan de Actuaciones 2013.

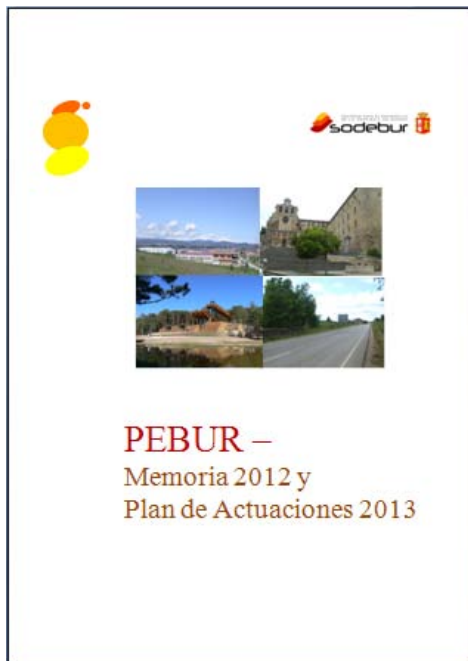

Burgos Rural Emprende

Detección de oportunidades de negocio

Jornadas de presentación pública de resultados.

- 7 de marzo, Sasamón.
- 14 de marzo, Lerma.
- 18 de marzo, Villarcayo.
- 19 de marzo, Roa.
- 26 de marzo, Salas de los Infantes.
- 3 de abril, Pradoluengo.



Mujer y Empleo

👉 Firma en marzo de 2013 de un nuevo **convenio de colaboración** con la Asociación de Familias y Mujeres del Medio Rural (AFAMMER Burgos) y con la Asociación de mujeres para la promoción del medio rural provincia de Burgos (AURA-FADEMUR Burgos).



👉 Definición de actuaciones dirigidas al **fomento de la formación y el empleo femenino** en el medio rural de la provincia de Burgos a desarrollar a lo largo de 2013.



👉 **II Encuentro de Mujeres Rurales Provincia de Burgos** (8 de marzo), en Villadiego.



Gestión ayudas desarrollo local

👉 Firma nuevo convenio de colaboración con los Grupos de Acción Local de la provincia 2013.

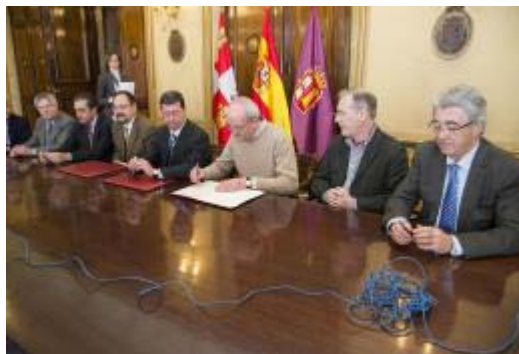

Gestión ayudas desarrollo local

Financiación empresas

- Publicación de las bases de la convocatoria 2012.
- Desde el mes de enero se han recibido **8 solicitudes de concesión de préstamos**.
- Creación y puesta en funcionamiento de la **Comisión Técnica de Valoración** de proyectos presentados.



Asesoramiento y redacción de proyectos

🔥 Desde enero hay **7 proyectos ejecutados y 10 en ejecución**

🔥 Los **servicios demandados** han sido auditorías de alumbrado público, auditorías de edificios municipales, informes de inspecciones reglamentarias de instalaciones de Baja tensión, memorias técnicas sobre instalaciones de alumbrado público, asesoramiento sobre tasas de telefonía fija, etc.

🔥 **A destacar** la inspección reglamentaria de las **Instalaciones de Baja Tensión de Villarcayo** que cubre 51 cuadros de mando eléctricos.

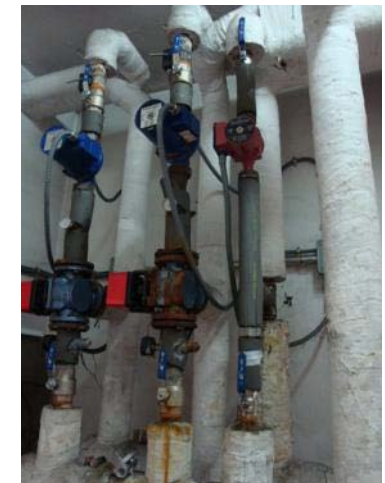

Promoción suelo industrial y captación de inversiones

👉 Presentación de los Cuadernos de implantación empresarial de la Provincia

👉 Difusión cuadernos de implantación empresarial ante empresas del sector agroalimentario en la **Feria Enomaq, Oleomaq y Fruyver 2013** celebrada en Zaragoza



👉 Asistencia a proyectos de inversión a través del **servicio de atención al inversor**



Promoción suelo industrial y captación de inversiones

🔥 Preparación de Herramienta Web de Suelo y Techo industrial.

En proceso de ejecución. A través de esta herramienta se pretende proporcionar **información de suelo industrial** (ya en marcha en Sodebur, aunque no georreferenciada) y **de techo industrial** (naves disponibles en alquiler o en venta) georreferenciada en toda la provincia.



Mejora del suelo industrial

👉 Finalización de la **instalación del sistema de videovigilancia en el polígono industrial "La Vega"** de Briviesca fruto de la colaboración entre Sodebur y el Ayuntamiento de Briviesca.

👉 El sistema instalado consiste en la colocación de **8 cámaras con visión día/noche** con comunicación inalámbrica, estratégicamente situadas **en los accesos del polígono**.

👉 La **aportación económica de Sodebur** ha sido de **45.843,15 €** lo cual supone el **85 %** del presupuesto total de la instalación.



Mejora del suelo industrial

👉 Ampliación del proyecto de instalación de videovigilancia a otros polígonos industriales de la Provincia

👉 Fase de **estudio de valoraciones técnicas y económicas** para la implantación de sistemas de videovigilancia en los polígonos industriales de Medina de Pomar, Roa de Duero, Salas de los Infantes, Valle de Mena y Villarcayo.



PROPUESTAS PRESENTADAS

Convocatoria GRUNDTVIG

Basados en el proyecto de “Mujer y Empleo” del



E&C-WERA

Educación y construcción de capacidades formativas para las mujeres del medio rural europeo.
6 socios. SODEBUR, Instituto de Formación de la región del Tirol (Austria), Centro de Educación para adultos de Normandía (Francia), Gobierno de Kutanhya (Turquía), Centro Europeo para la Calidad (Bulgaria), Centro Europeo para la Formación y el Empleo (Grecia).
Presupuesto total del proyecto de **399.825 €**. 75% de cofinanciación.



Rur@I Power

Formación basada en las nuevas tecnologías para promover el empleo de la población femenina del medio rural.
6 socios. INTEREO (Asociación Desarrollo Interregional Asturias-Galicia), SODEBUR, Cooperativa Social Biconbi (Italia), Cámara de Agricultura de Dordoña (Francia), Agencia de Innovación y Cooperación Europea (Eslovaquia), Universidad de Kristianstad (Suecia)
Presupuesto total del proyecto de **399.332 €**. 75% de cofinanciación.

PROPUESTAS PRESENTADAS

Programa PROGRESS

YOUTH RURAL

Apoyo a la creación de empleo juvenil en el medio rural europeo a través de la transferencia de conocimiento y buenas prácticas.

7 socios. SODEBUR, Región de Vidzeme (Letonia), Asociación de Desarrollo de Raia Nordestina (Portugal), Agencia de Desarrollo Centru (Rumanía), Agencia de Desarrollo de la Región de Usti (República Checa), Agencia de Desarrollo de Larnaca (Chipre) y el Centro de Desarrollo Helénico (Grecia).

Presupuesto total del proyecto **1.062.491 €**. 80% de cofinanciación.



PROYECTO MOVE ON GREEN

ESTUDIO DE LA SITUACIÓN ACTUAL DEL TRANSPORTE SOSTENIBLE EN LA PROVINCIA DE BURGOS

- 👉 **Entrevistas a agentes públicos y privados** involucrados (17).
- 👉 Trabajando en la realización de entrevistas a usuarios anónimos de la provincia.
- 👉 Estudio de Buenas Prácticas Transnacionales para implementar en la provincia de Burgos: Implantación de bicicletas eléctricas en municipios rurales (Eslovenia) y Servicio de Transporte Social (Hungría).



PROYECTO REINVENTA PINARES



ADECUACIÓN Y EQUIPAMIENTO DEL CENTRO DE INNOVACIÓN Y REINDUSTRIALIZACIÓN TERRITORIAL DE LA COMARCA DE PINARES.

Ubicación: Bajos del Ayuntamiento de Salas de los Infantes.

PRÓXIMA INAUGURACIÓN EN EL MES DE MAYO.

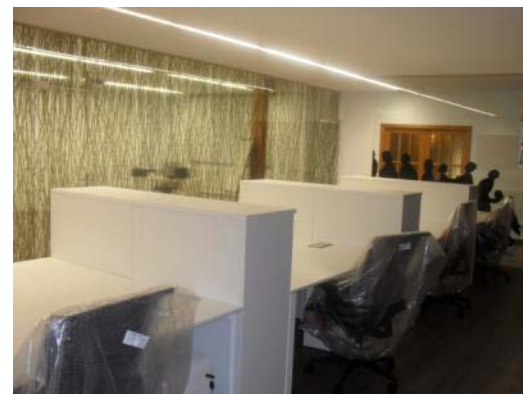

PROYECTO REINVENTA PINARES

BIOENERGÍA.

Convenio de colaboración con AGENBUR.

- Trabajando en el **Estudio de Potencial de Biomasa** específico de la comarca de PINARES.

- **Plan de dotación de Equipos Bioenergéticos.**

Contabilidad térmica de 15 municipios y visitas in-situ con SOMACYL.

- **Charlas informativas**

- Salas de los Infantes y Regumiel (enero)

- Covalada y Navaleno (febrero)

- Actuaciones con escolares. **CONCURSO “Bio-Imagina”**

- Trabajando en la preparación de la **FERIA BIOPIN** (15 y 16 de mayo).



PROYECTO REINVENTA PINARES



EMPRENDIMIENTO.

Convenio de colaboración con CEEI Burgos.

- Trabajando en el **Estudio de Detección de Oportunidades de negocio** específicas para la comarca de PINARES.

- Grupo de Trabajo Agrícola-Ganadero.

Salas de los Infantes, 12 de abril

- *PRÓXIMAS ACTUACIONES EN EL CENTRO DE INNOVACIÓN Y REINDUSTRIALIZACIÓN DE PINARES:* Asesoramiento empresarial, búsqueda de financiación, cursos formativos a empresarios y emprendedores.



PROYECTO REINVENTA PINARES

TURISMO.

- **Grupo de Trabajo** en Canicosa de la Sierra, 11 febrero
- Diseño de una **marca territorial** para la comarca de Pinares. Promoción y difusión
- Creación de una **Oferta Turística Estructura**.
 - Trabajando en la Creación del Inventario de Recursos Turísticos de la comarca.
 - Jornada de presentación. Comunero de Revenga, 11 de abril
 - Talleres de Trabajo. Vinuesa y Neila
 - Visita al Molino de Tresgandas. Asturias. Buenas prácticas



RED DE TEATROS CLÁSICOS MEDITERRÁNEOS. PROYECTO ATHENE

👉 Impulso a la dinamización cultural y **puesta en valor de los teatros clásicos del ámbito mediterráneo** a través de actuaciones conjuntas.

👉 **4 socios.** Diputación de Burgos, SODEBUR, Municipio de Soleto (Italia) y Museo Arqueológico de Istria (Croacia).

👉 Presupuesto total del proyecto de **529.832 €**. 40% de cofinanciación.

PRÓXIMAS ACTUACIONES

- **Reunión de lanzamiento** del proyecto en Burgos.
8 y 9 de mayo
- Firma del *convenio de subvención con la Comisión Europea.*



Culture



Plan Director Provincial de Turismo



 **Presentación** del Plan Director Provincial de Turismo 2013-2015 y **validación** por el Grupo de Trabajo de Turismo Burgos Rural el día 16 de abril de 2013.



Plan Director Provincial de Turismo

➤ **Puesta en marcha de las líneas de actuación del Plan Director Provincial de Turismo 2013-2015**

- ◆ Observatorio Turístico Rural
- ◆ Plataforma Web y Redes Sociales
- ◆ Promoción Turística
- ◆ Desarrollo de una Oferta Turística Estructurada



Observatorio Turístico (Inteligencia de mercado)

Las actuaciones realizadas son las siguientes:

- **Convenio de colaboración** para la promoción turística y la puesta en marcha del “*Observatorio Turístico de la ciudad y provincia de Burgos*”.
- Creación de la Comisión Técnica.
- Definición del **alcance técnico: oferta, demanda, indicadores turísticos**.
- Recopilación de datos y estudio de los medios estadísticos.



Plataforma Web y Redes Sociales

- Presentación del **Pliego de Contratación** para la *“Definición, Creación y Puesta en marcha de la Plataforma Web de Turismo de la Provincia de Burgos”*
- Estudio de **Valoración** de las 6 propuestas presentadas.



Apps Turísticas

- Estudio y elaboración de la *“App Camino de Santiago”* en la provincia de Burgos.
- Firma del Contrato.



Promoción Turística

Material Promocional

- **Impresión de los 8 planos actuales** de las diferentes áreas turísticas de la provincia para su distribución en Ferias de turismo y empresas, establecimientos turísticos, organizadores de eventos, oficinas de turismo...

Actualmente se esta trabajando en :

- **Mapas comarcales:** Redefinición de las comarcas, diseño e impresión material nuevo.
- **Mapa Provincial:** Actualización del mapa provincial y su impresión.



Medios de Comunicación

- **Viaje de prensa** de Turoperadores “*Thomas Cook e Ibero Tours*” en el programa “*Descubriendo Castilla y León a lo largo de la ruta del Vino Ribera del Duero*” en colaboración con la Fundación Siglo.
- Colaboración en la **edición de artículos** de prensa turísticos en publicaciones.



Asistencia a Ferias

- **Feria Fitur- Feria Internacional de Turismo de Madrid**

Acciones de promoción:

- Museo de la Radiotransmisión de Belorado
- Museo de los Aromas de Santa Cruz de la Salceda



Oferta Turística Estructurada



- Redacción del **Pliego de Condiciones** de Contratación para la “*Creación de una Oferta Turística Estructurada de la provincia de Burgos*”.

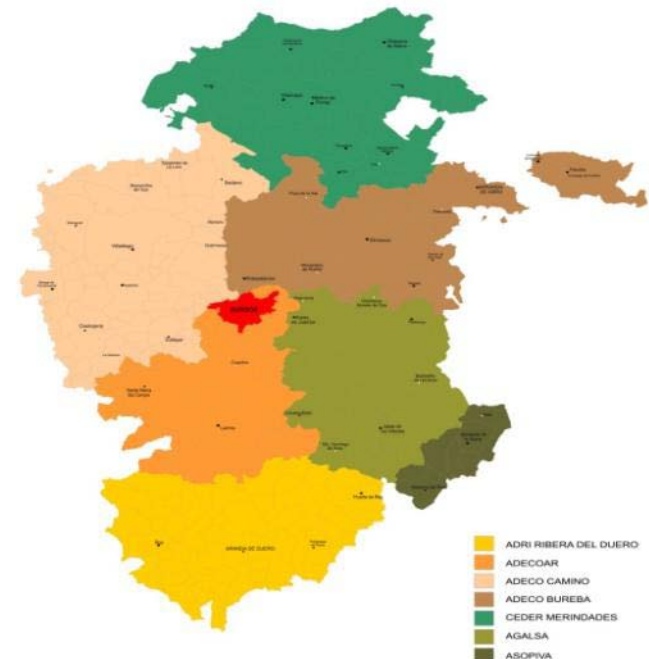

**Propuesta de aprobación
de la Línea de ayudas para
Ahorro Energético y
Renovables para entidades
locales 2013**



Total aportado: 200.000€

**Propuesta de aprobación de
la Línea de ayudas para
“Fomento de Actividades de
Desarrollo Local” a
Mancomunidades de la
provincia de Burgos 2013**

Total aportado: 200.000€



**Dación de cuenta de la
Resolución de la Presidencia
sobre la composición de la
Comisión de Valoración para la
concesión de préstamos para
nuevas inversiones, ampliación**

**o modernización de la
capacidad productiva y
financiación de activo**

circulante

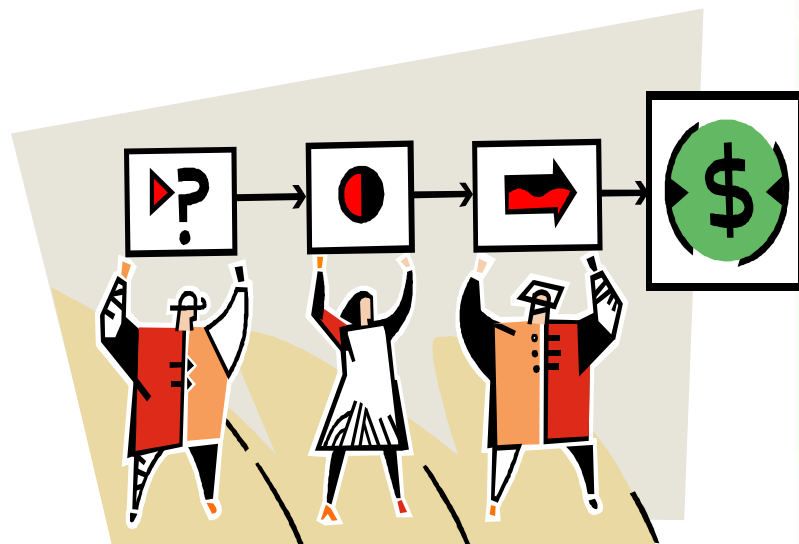



ASUNTOS DE URGENCIA



Ruegos y preguntas?

MUCHAS GRACIAS POR SU ATENCIÓN

CONTACTO

Sociedad para el desarrollo de la provincia de Burgos

Consulado del Mar

Paseo del Espolón, 14

09003 BURGOS

SERVICIOS TÉCNICOS



947 061929



947 040631

info@sodebur.es



PRESIDENCIA



947 258634



947 258665

info@sodebur.es

12º Consejo de Administración



02 de Octubre de 2013







*“Un mejor servicio de la Diputación para una
provincia mejor”*



1. Lectura y aprobación del Acta del Consejo de Administración de la “Sociedad para el Desarrollo de la Provincia de Burgos”, celebrada el día 30 de abril de 2013.
2. Dación de cuenta de las actividades técnicas realizadas desde la celebración del último Consejo de Administración.
3. Dación de cuenta de los proyectos empresariales financiados en base a la línea aprobada en el Consejo de Administración del 19 de diciembre de 2012.
4. Propuesta de resolución de la Línea de ayudas para “Fomento de Actividades de Desarrollo Local” a Mancomunidades de la provincia de Burgos en 2013.
5. Propuesta de resolución de la Línea de ayudas para Ahorro Energético y Renovables para entidades locales en 2013.
6. Ampliación del plazo de ejecución y justificación de las líneas de Ahorro Energético y Mancomunidades.
7. Nueva convocatoria de la Línea para financiación de Empresas y Emprendedores.
8. Asuntos de Urgencia
9. Ruegos y preguntas.

Dación de cuenta de las actividades técnicas realizadas desde el último Consejo de Administración



-  *Promoción económica y social*
-  *Ingeniería Industrial e Inversiones*
-  *Cooperación Institucional*
-  *Turismo*

Red provincial de Técnicos de Dinamización Económica (T.D.E)



- Incorporación de **8 TDE** en el mes de mayo de 2013, con toda la provincia de Burgos como ámbito de actuación.

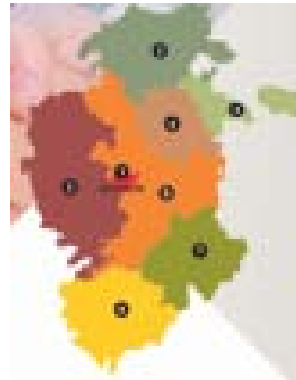

1. Burgos Alimenta (2 técnicos)
2. Burgos – Arlanza - Camino
3. Merindades(Villarcastro)
4. Demanda – Pinares(Salas)

5. Ribera del Duero(Roa)
6. Bureba(Briviesca)
7. Valle de Tobalina

- Colaboración EcyL – Diputación de Burgos (Sodebur).
- Objetivos:

- Identificación de oportunidades de dinamización económica y de **creación de empresas**.
- Desarrollo programas y proyectos dirigidos a: formación, creación de empresas, asesoramiento a **desempleados**, emprendedores y empresarios.

Innovación y Dinamización Empresarial

Continuidad del Programa Impulsa tu Negocio en la provincia de Burgos

- 16 de mayo, Área Territorial Arlanza - Mahamud.
- 18 de junio, Área Territorial de Merindades – Medina del Campo.

Establecimiento de relaciones y de una red de contactos comerciales entre los empresarios de la provincia y de otras provincias – **Entre 25 y 35 participantes por reunión**



Información, desarrollo y difusión de las TIC

👉 Organización de la **II Semana Provincial de las TIC (Tecnologías de la información y la comunicación)** junto con el servicio de internet de la Diputación de Burgos con jornadas de divulgación en Canicosa de la Sierra, Briviesca y Roa de Duero.



Asesoramiento y redacción de proyectos industriales

🔥 Desde el anterior C.A hay **10 proyectos ejecutados y 10 en ejecución**

🔥 Los **servicios más demandados** han sido auditorías de alumbrado público, auditorías de edificios municipales, informes de inspecciones reglamentarias de instalaciones de Baja tensión, memorias técnicas sobre instalaciones de alumbrado público, certificación de instalaciones, etc.

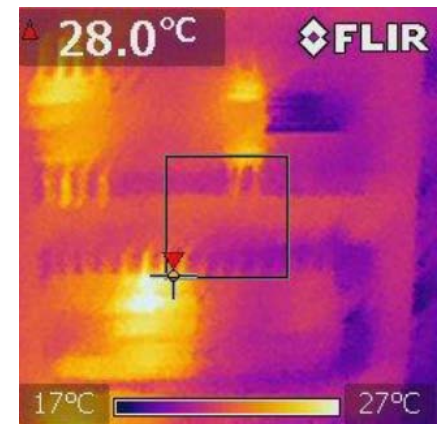

Promoción suelo industrial y captación de inversiones

Herramienta Web de Suelo y Techo industrial.

Actualización de suelo industrial de la Provincia

Geolocalización de polígonos industriales y parcelas

Herramienta innovadora de búsqueda de techo industrial disponible en régimen de alquiler, venta o ambas opciones



Logo Sodebur y "suelo y techo industrial".

Principal | Atención al Inversor | Buscador

PNDA

Naves

- en venta
- en alquiler
- en alquiler y venta

Zona verde

Zona común

Ocupado

Libre

Google

Avviso legal | Condiciones de uso | Notificar un error | Usuario registrado | Sodebur



Logo Sodebur y "suelo y techo industrial".

Principal | Atención al Inversor | Buscador

PNDA

Nave en alquiler a estrenar con 246,40 m²
Parcela 17 - (Fase I - I7)
P.I. Valle de Tobalina

Notificar un error

Especificaciones

Número de plantas: 1
Metros útiles: 246,40 m²
Tipo de estructura: Metálica
Altura libre de nave: entre 5,6 m y 6,6 m
Ancho x largo: 11,32 m x 23,21 m
Diáfano: Si
Estado: a estrenar
Antigüedad: 2011
Tamaño portón: 4,5 m x 4,5 m (Delantero y trasero)
Patio exterior para almacenaje / aparcamiento: Si
Dimensiones aparcamiento: 31,50 m²
Dimensiones patio de almacenaje: 287,83 m²

Naves

- en alquiler
- Ocupado

Google

Avviso legal | Condiciones de uso | Notificar un error | Usuario registrado | Sodebur

Promoción suelo industrial y captación de inversiones

👉 **Salón internacional de la Logística (SIL) 2013** celebrado en junio en Barcelona

👉 Sodebur acudió al **Círculo Logístico**, un espacio de negocios dentro del SIL con el fin de mostrar a responsables de logística de diferentes empresas las ventajas de la ubicación en el corredor A1 de la Provincia.

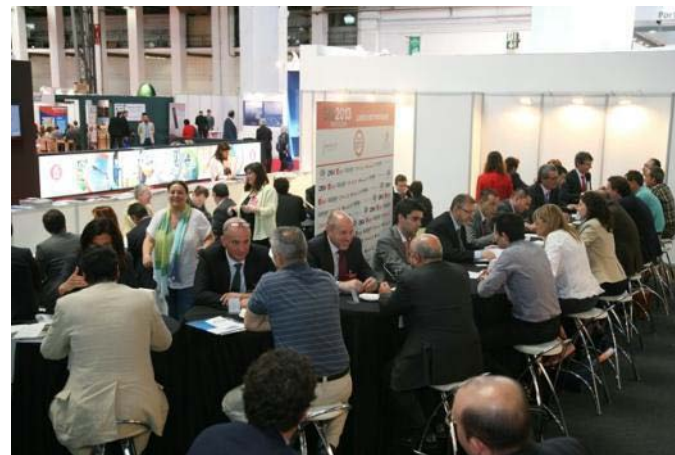

👉 Contactos con más de 20 empresas, entre las que destacaban:



Promoción suelo industrial y captación de inversiones

Jornada “Polígonos industriales de ámbito rural y sus necesidades”

🔥 Sodebur en colaboración con la Asociación de Empresarios del Polígono de Villalonquéjar, que celebraba su 20º aniversario, organizó una jornada para fomentar el **conocimiento e implantación de empresas en los polígonos del área rural** así como mejorar el funcionamiento de los mismos mediante el intercambio de experiencias.



Mejora del suelo industrial

👉 Inauguración de la **instalación del sistema de videovigilancia en el polígono industrial "La Vega"** de Briviesca fruto de la colaboración entre Sodebur y el Ayuntamiento de Briviesca.

👉 Actualmente se está en fase de contactos con Ayuntamientos y con Subdelegación del Gobierno para ver la viabilidad de la instalación en los polígonos industriales de **Medina de Pomar, Roa de Duero, Salas de los Infantes, Valle de Mena y Villarcayo**.



INNOVACIÓN Y COOPERACIÓN EMPRESARIAL

Adopción de una **cultura innovadora en las pymes del medio rural** de la provincia de Burgos para potenciar su crecimiento y fomentar su competitividad.



🔥 Firma de un **convenio de colaboración** con la *Cámara de Comercio de Burgos* para obtener un **70%** de cofinanciación procedente de los Fondos **FEDER**.

Trabajos a realizar

- 🔥 Elaboración de **Diagnósticos Asistidos para la Innovación empresarial**.
- 🔥 Ejecución y puesta en marcha de **Planes de Implementación**.



PROPUESTAS PRESENTADAS

Proyectos de cooperación para apoyar el turismo transnacional basado en el patrimonio cultural e industrial

EFFECT

Itinerario turístico europeo basado en festividades tradicionales.

6 socios. Centro Turístico Euro-Mediterráneo (Italia), Instituto Nacional Turístico (Rumanía), SODEBUR, Visit Kent (Reino Unido), Región de Sicilia (Italia) y Red de Ciudades Europeas para el desarrollo sostenible (Grecia).

Presupuesto total del proyecto de **244.511 €**. 75% de cofinanciación.

ENIHT

Red europea para la creación de rutas turísticas basadas en el patrimonio industrial.

8 socios. Centro Superior de promoción y estudios turísticos (Italia), Ayuntamiento de Terni (Italia), Región de Umbría (Italia), SODEBUR, Región de Ruppin (Alemania), Oficina de Turismo de Karlovac (Croacia), Oficina de Turismo de Zuid-Limburg (Holanda), Asociación 5 sentidos (Malta).

Presupuesto total del proyecto de **245.183 €**. 75% de cofinanciación.



PROYECTO MOVE ON GREEN

FINALIZACIÓN DEL ESTUDIO DE LA SITUACIÓN ACTUAL DEL TRANSPORTE SOSTENIBLE EN LA PROVINCIA DE BURGOS



 Estudio de Buenas Prácticas Transnacionales
para implementar en la provincia de Burgos:
Servicio de Transporte Social (Hungría).
Preparando visita para finales de Octubre.

 Seminario de seguimiento y visita de estudio en
Larissa (Grecia). 27, 28, 29, 30 y 31 de mayo



MOVE ON GREEN (MOG)

Componente 3: "Intercambio de experiencias",
C3 Fase 1: "Realización estudios locales sobre la movilidad rural"

*Estudio sobre el estado
de la movilidad sostenible
en la provincia de Burgos*



Agosto 2013



RED DE TEATROS CLÁSICOS MEDITERRÁNEOS. PROYECTO ATHENE



🔥 **Reunión de lanzamiento** del proyecto en Burgos.
8 y 9 de mayo

Visita técnica a la Ciudad Romana de Clunia

🔥 **Firma del convenio de subvención entre la Diputación de Burgos y la Comisión Europea.**

🔥 **Recepción del 70% de los fondos asignados para la realización del proyecto. **140.000€****



PROYECTO REINVENTA PINARES

👉 **Inauguración y puesta en funcionamiento** del Centro de Innovación y Reindustrialización Territorial de la comarca de Pinares.



👉 Presentación del proyecto a la Comisión de Desarrollo Rural y Pesca de la Federación Española de Municipios y Provincias (**FEMP**).

- Objetivos y actuaciones realizadas.
- *Metodología de Reindustrialización* desarrollada.



PROYECTO REINVENTA PINARES

BIOENERGÍA.

• FERIA BIOPIN

15 y 16 mayo en Quintanar de la Sierra

12 empresas expositoras

2 visitas técnicas

Sesión técnica divulgativa



• MODELOS NORMATIVOS

Propuestas a los Ayuntamientos de la comarca para la modificación de la normativa municipal con el objetivo de incentivar la demanda industrial.

Reunión informativa



PROYECTO REINVENTA PINARES

 **EMPRENDIMIENTO.**



- Finalización del **Estudio de Detección de Oportunidades de negocio** específicas para la comarca de PINARES.

- TALLERES FORMATIVOS impartidos en el Centro de Innovación y Reindustrialización Territorial:

22 de mayo: Nuevas tecnologías para emprendedores.

29 de mayo: Creatividad y generación de ideas de negocios.

5 de junio: Financiación para emprendedores: Buscando la “pasta”.

12 de junio: Creación de modelos de negocio: Poniendo mis ideas en orden.

19 de junio: Formas jurídicas, trámites y fiscalidad.

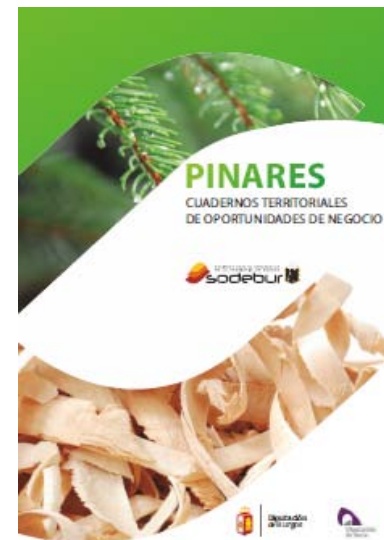

PROYECTO REINVENTA PINARES

TURISMO.

- Promoción y difusión en **medios nacionales**.
- Finalización **Estudios de Viabilidad**: rutas de senderos, esquí de fondo, turismo idiomático y deportivo, turismo gastronómico, ornitológico e histórico.
- **Formación** a empresarios y agentes vinculados al sector turístico.
 - 30 de mayo: Cooperación y trabajo en red (Salas de los Infantes).
 - 6 de junio: Marketing Turístico (San Leonardo de Yagüe).
 - 13 de junio: Nuevas tecnologías aplicadas al sector turístico (Duruelo de la Sierra).
 - 20 de junio: Calidad, buenas prácticas en turismo y atención al cliente (Santo Domingo de Silos).

GEOCACHING: 16 cachés distribuidos por la comarca de Pinares.

www.geocomarcadepinares.com



Proyecto “Conoce tu Provincia”



- ✦ **Convenio de colaboración con la empresa CRB** para el desarrollo del proyecto turístico “Conoce tu provincia”
 - ✦ Esta iniciativa de colaboración **público-privada** nace con el objeto de fomentar la **promoción interna** del turismo en la provincia de Burgos, con la finalidad de que los propios burgaleses conozcan su provincia.
 - ✦ Puesta en marcha de una plataforma web **www.centraldereservasburgos.com**
- ✦ **Objetivos:**
 - ✦ que los **burgaleses** tengan la **oportunidad de conocer y disfrutar en un solo día de nuestra provincia.**



Vuelta Ciclista a Burgos

- ◆ **Asistencia a la XXXV Vuelta Ciclista Burgos:** escaparate idóneo de promoción del turismo de la provincia de Burgos.
- ◆ **Entrega de material turístico** en todos los puntos de la vuelta.



Sonorama

- 👉 **Patrocinio del Festival Sonorama** en su edición de 2013, festival que cerró sus puertas con una asistencia de **30.000 personas**.



Fin de Semana Cidiano



👉 Patrocinio de la V Edición del Fin de Semana Cidiano, en el que este año como novedad se realizarán **rutas gastroculturales cidianas** por las poblaciones del Destierro.

- ◆ Ruta 1. Sotopalacios -Vivar del Cid- Monasterio de San Pedro de Cardeña
- ◆ Ruta 2. Santo Domingo de Silos – Covarrubias



Rutas Gastro-Culturales por la Provincia de Burgos

Por los caminos del **Cid**

5 y 6 de Octubre de 2013

5 euros por ruta

Inscripciones

Envíe un email a info@otrburgos.com con su nombre y apellidos, número de teléfono de contacto, D.N.I y la ruta que desea visitar. En el asunto ha de figurar "Rutas Cidianas". Las inscripciones se realizarán por figurado orden de recepción hasta completar las plazas del autobús.

Teléfono de información: 947256010

Logo de OTR y otros patrocinadores.

App Camino de Santiago

👉 Creación y puesta en marcha de la **App del Camino de Santiago**, información georreferenciada del Camino de Santiago a su paso por la provincia de Burgos.

- ◆ Para **todo tipo de dispositivos**: Web, Iphone, Smartphone, Tablets.
- ◆ Georreferenciado en **Google Maps**
- ◆ Incluye **Audioguías**



Un país para comérsele

👉 **Participación en el programa de TV de “Un país para comérsele”:** emisión en TV Española de un programa de 35 minutos de duración, medio para la promoción turística de la provincia de Burgos

👉 **Objetivos:**

- ◆ potenciar y fomentar el turismo, así como resaltar los valores gastronómicos de nuestra provincia.



Dación de cuenta de los proyectos empresariales financiados en base a la línea aprobada en el Consejo de Administración del 19 de diciembre de 2012

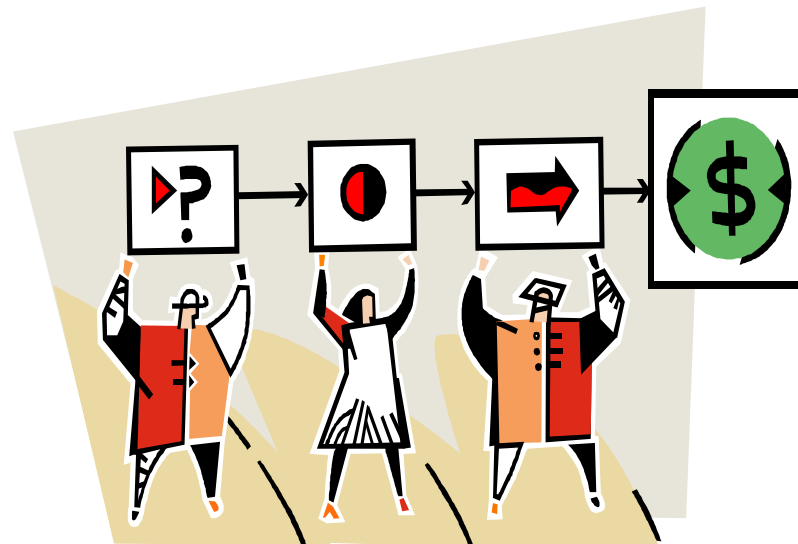
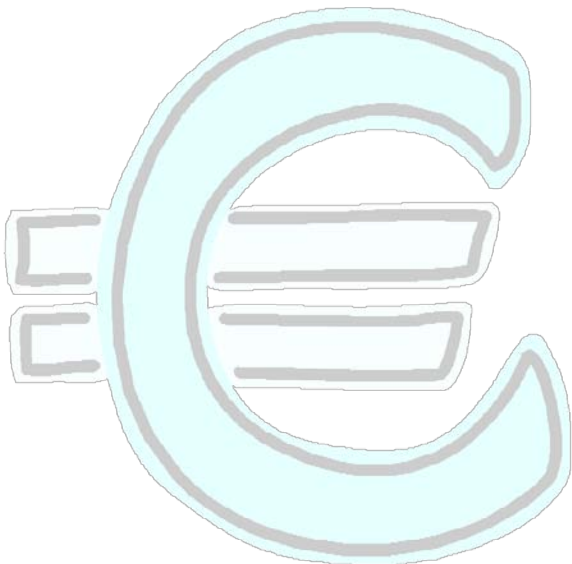

Línea de préstamos para empresas del medio rural

Convocatoria 2012

	INVERSIÓN TOTAL	PRÉSTAMO SOLICITADO
SOLICITUDES	1.621.973,93€	376.868,85€
CONCEDIDOS	334.738,03€	126.119,00€
PENDIENTES	688.151,91€	120.850,00€

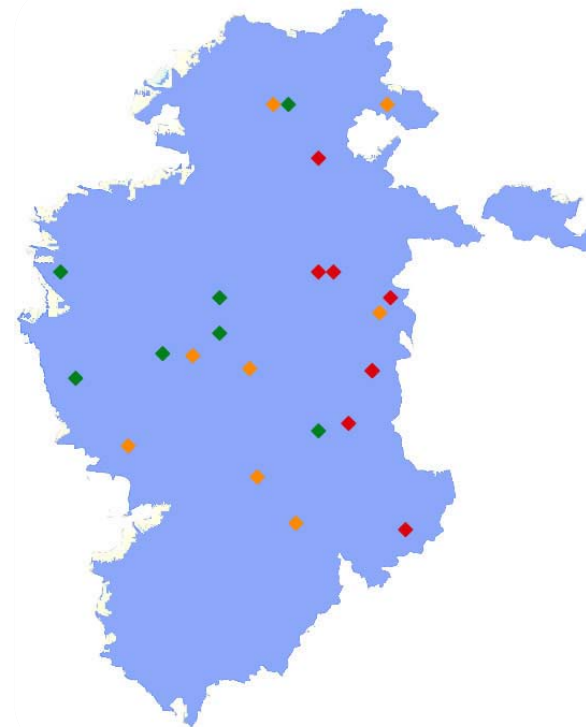

- (*) Solicitudes concedidas
- (*) Solicitudes denegadas
- (*) Solicitudes en fase de estudio

**Propuesta de resolución de la
Línea de ayudas para
“Fomento de Actividades de
Desarrollo Local” a
Mancomunidades de la
provincia de Burgos 2013**

Total aportado: 200.000€



RESUMEN	
Solicitudes recibidas	12
Total inversión a realizar	275.172,47 €
Total inversión solicitada a subvencionar	185.870,73 €
Total inversión concedida	159.132,18 €
Importe restante	40.867,80 €

Propuesta de resolución de la Línea de Fomento de Actividades de desarrollo local” a Mancomunidades

**Propuesta de resolución de
la Línea de ayudas para
Ahorro Energético y
Renovables para entidades
locales 2013**



Total aportado: 200.000€



RESUMEN	
Solicitudes LINEA A. Actuaciones para la sustitución y/o mejora del alumbrado público	106
Solicitudes LINEA B. Realización de actuaciones de ahorro y eficiencia energética o fomento de las mismas (no incluidas las actuaciones de sustitución y/o mejora del alumbrado público). Realización de actuaciones para el fomento e instalación de energías renovables	18
Ahorro energético (kwh/año)	3.437.698,26
Ahorro emisiones CO2 (kg CO2/año)	1.043.315,71
Presupuesto total actuaciones (€)	2.334.966,35
Cantidad subvenciones solicitada (€)	698.729,85

Propuesta de resolución de la Línea de ayudas para Ahorro Energético y Renovables para entidades locales 2013

Total aportado: 200.000€

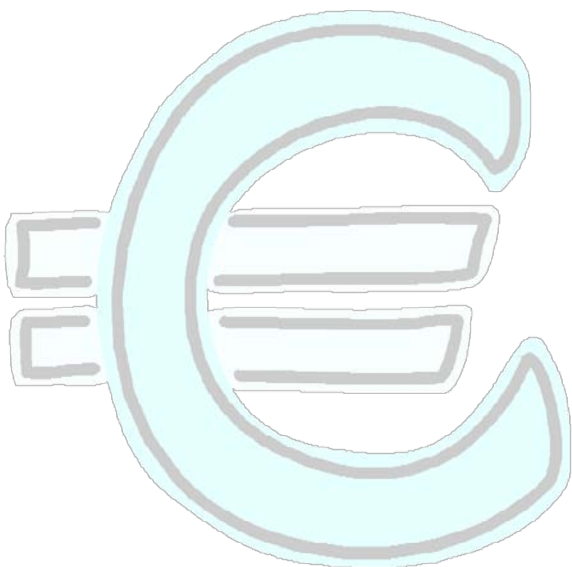

Línea A	
Actuaciones para la sustitución y/o mejora del alumbrado público	150.000
Línea B	
Realización de actuaciones de ahorro y eficiencia energética o fomento de las mismas	50.000
Realización de actuaciones para el fomento e instalación de energías renovables	
Total	200.000 €

SOLICITUDES SUBVENCIONES DIPUTACIÓN 2013. LÍNEA A.
Actuaciones para la sustitución y/o mejora del alumbrado público

Nº	ENTIDAD LOCAL	CIF	PRESUPUESTO TOTAL CON IVA	CUANTÍA DE LA SUBVENCIÓN
21	AGES	P0900078G	4.572,29	2.000,00
51	AGUILAR DE BUREBA	P0900700F	6.682,87	2.500,00
44	ALCOCERO DE MOLA	P0901000J	4.927,36	2.000,00
72	ARCOS DE LA LLANA	P0902300C	32.065,00	11.000,00
39	BARBADILLO DE HERREROS	P0903800A	35.000,00	10.000,00
79	BASCONCILLOS DEL TOZO	P0900507E	5.934,57	2.000,00
81	BRIVIESCA	P0905800I	24.296,80	8.000,00
66	BUSTO DE BUREBA	P0906200A	6.793,93	2.500,00
32	CANTABRANA	P0907100B	7.150,50	3.000,00
91	CARDEÑAJIMENO	P0907700I	26.459,07	8.000,00
58	CASTIL DE LENCES	P0900699J	3.660,25	1.500,00
49	CASTRILLO SOLARANA	P0909200H	4.138,17	1.500,00
75	CERECEDA	P0900518B	2.649,90	1.000,00
68	CILLERUELO DE ABAJO	P0910600F	7.017,87	2.500,00
45	GALARDE	P0900694A	4.954,38	2.000,00
24	GRISALEÑA	P0915200J	4.333,98	2.000,00
113	GUADILLA DE VILLAMAR	P0900025H	4.932,69	2.000,00

SOLICITUDES SUBVENCIONES DIPUTACIÓN 2013. LÍNEA A.

Actuaciones para la sustitución y/o mejora del alumbrado público

Nº	ENTIDAD LOCAL	CIF	PRESUPUESTO TOTAL CON IVA	CUANTÍA DE LA SUBVENCIÓN
60	LLANO DE BUREBA	P0919900A	4.285,82	2.000,00
53	MADRIGAL DEL MONTE	P0920000G	6.641,69	2.500,00
101	MADRIGALEJO DEL MONTE	P0920100E	18.271,00	6.000,00
88	PADILLA DE ABAJO	P0925000B	5.369,24	2.000,00
30	PADRONES DE BUREBA	P0925200H	9.087,89	3.500,00
1	PEÑARANDA DE DUERO	P0926900B	26.087,60	7.000,00
86	PIÉRNIGAS	P0927300D	6.080,25	2.500,00
70	PINEDA TRASMONTE	P0927500I	6.957,20	3.400,00
29	POZA DE LA SAL	P0928000I	26.257,00	8.000,00
78	PRESENCIO	P0928300C	29.360,44	5.000,00
73	QUINTANALORANCO	P0929400J	12.434,70	5.000,00
59	ROJAS	P0933400D	2.848,34	1.000,00
115	SANTA CRUZ DEL VALLE URBIÓN	P0935700E	8.423,92	4.000,00
5	SANTA MARÍA DEL CAMPO	P0936100G	10.445,80	4.000,00
47	SANTILLÁN DEL AGUA	P0900437E	2.546,07	1.000,00
56	SOTRESGUDO	P0938500F	13.622,79	5.000,00
6	TINIEBLAS DE LA SIERRA	P0939300J	2.654,26	1.000,00

SOLICITUDES SUBVENCIONES DIPUTACIÓN 2013. LÍNEA A.
Actuaciones para la sustitución y/o mejora del alumbrado público

Nº	ENTIDAD LOCAL	CIF	PRESUPUESTO TOTAL CON IVA	CUANTÍA DE LA SUBVENCIÓN
13	TOLBAÑOS DE ABAJO	P0900017E	4.562,18	1.800,00
34	VALDORROS	P0941800E	4.249,28	2.000,00
116	VILLAHOZ	P0945000H	1.917,50	958,75
4	VILLAMAYOR DE TREVIÑO	P0945900I	5.445,00	2.000,00
77	VILLANUEVA DE ARGANÓ	P0946400I	20.354,57	8.000,00
3	VILLEGAS	P0949000D	12.589,51	5.000,00
95	VIVAR DEL CID	P0900087H	8.431,22	4.000,00
50	ZALDUENDO	P0900011H	10.097,18	158,75

SOLICITUDES SUBVENCIONES DIPUTACIÓN 2013. LÍNEA B

Realización de actuaciones de ahorro y eficiencia energética o fomento de las mismas
Realización de actuaciones para el fomento e instalación de energías renovables.

Nº	ENTIDAD LOCAL	CIF	PRESUPUESTO TOTAL CON IVA	CUANTÍA DE LA SUBVENCIÓN
80	BRIVIESCA	P0905800I	11.040,91	4.500,00
112	HONTORIA DEL PINAR	P0916600J	15.584,80	5.500,00
25	ITERO DEL CASTILLO	P0918500J	13.710,47	5.000,00
99	MERINDAD DE VALDEPORRES	P0922100C	337.810,98	9.000,00
62	MODUBAR DE LA EMPAREDADA	P0922600B	9.976,16	4.500,00
109	ORBANEJA RIOPICO	P0929800F	28.943,16	6.500,00
84	PINILLA TRASMONTE	P0927800C	8.289,04	3.000,00
16	POZA DE LA SAL	P0928000I	26.618,79	8.000,00
18	REGUMIEL DE LA SIERRA	P0931900E	8.954,11	3.000,00
35	VALLE DE SANTIBAÑEZ	P0900732I	2.000,00	1.000,00

REMANENTE SUBVENCIONES 2012 Y 2013

	2012 (adjudicados y no justificados)	2013 (sin adjudicar)	Total
Remanente Ahorro	45.145,06 €	-	45.145,06 €
Remanente Mancomunidades	107.305,80 €	40.867,82 €	148.173,62 €
Total	152.450,86 €	40.867,82 €	193.318,68 €

Propuesta de resolución de la Línea de ayudas para Ahorro Energético y Renovables para entidades locales 2013

Total aportado: 393.318,68 €

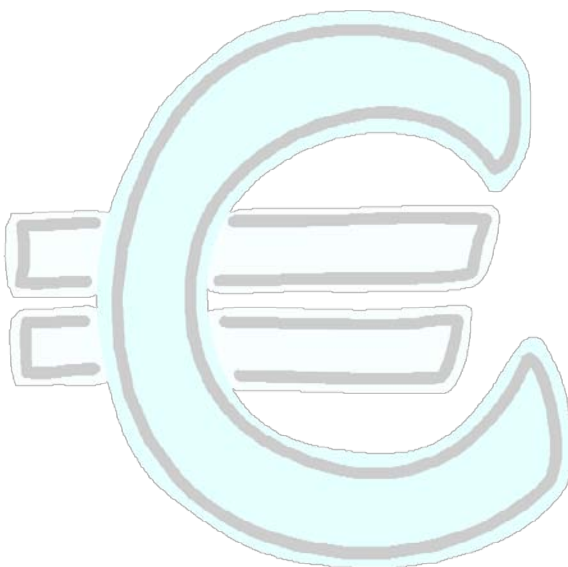

Línea A	
Actuaciones para la sustitución y/o mejora del alumbrado público	318.466,84
Línea B	
Realización de actuaciones de ahorro y eficiencia energética o fomento de las mismas	74.851,84
Realización de actuaciones para el fomento e instalación de energías renovables	
Total	393.318,68 €

SOLICITUDES SUBVENCIONES DIPUTACIÓN 2013. LÍNEA A. Actuaciones para la sustitución y/o mejora del alumbrado público

Nº	ENTIDAD LOCAL	CIF	ACTUACIÓN	PRESUPUESTO TOTAL CON IVA	CUANTÍA DE LA SUBVENCIÓN
21	AGES	P0900078G	ALUMBRADO	4.572,29	2.000,00
51	AGUILAR DE BUREBA	P0900700F	ALUMBRADO	6.682,87	2.500,00
44	ALCOCERO DE MOLA	P0901000J	ALUMBRADO	4.927,36	2.000,00
110	ALFOZ DE QUINTANADUEÑAS	P0929000H	ALUMBRADO	36.058,00	8.000,00
106	AMAYA	P0900021G	ALUMBRADO	12.523,32	4.000,00
72	ARCOS DE LA LLANA	P0902300C	ALUMBRADO	32.065,00	11.000,00
22	ARIJA	P0902600F	ALUMBRADO	10.890,00	4.000,00
65	ATAPUERCA	P0903000H	ALUMBRADO	41.382,00	9.000,00
39	BARBADILLO DE HERREROS	P0903800A	ALUMBRADO	35.000,00	10.000,00
79	BASCONCILLOS DEL TOZO	P0900507E	ALUMBRADO	5.934,57	2.000,00
71	BELORADO	P0905000F	ALUMBRADO	32.583,86	8.000,00
81	BRIVIESCA	P0905800I	ALUMBRADO	24.296,80	8.000,00
66	BUSTO DE BUREBA	P0906200A	ALUMBRADO	6.793,93	2.500,00
32	CANTABRANA	P0907100B	ALUMBRADO	7.150,50	3.000,00
82	CARCEDO DE BUREBA	P0907400F	ALUMBRADO	32.585,30	6.000,00
91	CARDEÑAJIMENO	P0907700I	ALUMBRADO	26.459,07	8.000,00

SOLICITUDES SUBVENCIONES DIPUTACIÓN 2013. LÍNEA A.
Actuaciones para la sustitución y/o mejora del alumbrado público

Nº	ENTIDAD LOCAL	CIF	ACTUACIÓN	PRESUPUESTO TOTAL CON IVA	CUANTÍA DE LA SUBVENCIÓN
58	CASTIL DE LENCES	P0900699J	ALUMBRADO	3.660,25	1.500,00
12	CASTRILLO MATAJUDÍOS	P0909300F	ALUMBRADO	6.364,60	3.000,00
49	CASTRILLO SOLARANA	P0909200H	ALUMBRADO	4.138,17	1.500,00
75	CERECEDA	P0900518B	ALUMBRADO	2.649,90	1.000,00
68	CILLERUELO DE ABAJO	P0910600F	ALUMBRADO	7.017,87	2.500,00
74	COVARRUBIAS	P0911600E	ALUMBRADO	137.577,00	8.000,00
45	GALARDE	P0900694A	ALUMBRADO	4.954,38	2.000,00
24	GRISALEÑA	P0915200J	ALUMBRADO	4.333,98	2.000,00
113	GUADILLA DE VILLAMAR	P0900025H	ALUMBRADO	4.932,69	2.000,00
28	GUMIEL DE IZAN	P0915400F	ALUMBRADO	30.250,00	10.000,00
89	HACINAS	P0915700I	ALUMBRADO	26.356,90	8.000,00
102	IBEAS DE JUARROS	P0918000A	ALUMBRADO	12.402,50	4.000,00
60	LLANO DE BUREBA	P0919900A	ALUMBRADO	4.285,82	2.000,00
20	LOS BALBASES	P0903500G	ALUMBRADO	11.583,57	4.000,00
53	MADRIGAL DEL MONTE	P0920000G	ALUMBRADO	6.641,69	2.500,00
101	MADRIGALEJO DEL MONTE	P0920100E	ALUMBRADO	18.271,00	6.000,00

SOLICITUDES SUBVENCIONES DIPUTACIÓN 2013. LÍNEA A. Actuaciones para la sustitución y/o mejora del alumbrado público

Nº	ENTIDAD LOCAL	CIF	ACTUACIÓN	PRESUPUESTO TOTAL CON IVA	CUANTÍA DE LA SUBVENCIÓN
7	MEDINA DE POMAR	P0921400H	ALUMBRADO	23.945,17	7.000,00
117	MERINDAD DE SOTOSCUEVA	P0922000E	ALUMBRADO	11.313,50	4.000,00
98	MERINDAD DE VALDEPORRES	P0922100C	ALUMBRADO	25.047,00	8.000,00
120	MORADILLO DE ROA	P0923300H	ALUMBRADO	9.720,74	4.800,00
88	PADILLA DE ABAJO	P0925000B	ALUMBRADO	5.369,24	2.000,00
30	PADRONES DE BUREBA	P0925200H	ALUMBRADO	9.087,89	3.500,00
108	PEDROSA DE MUÑO	P0900357E	ALUMBRADO	5.281,47	2.000,00
23	PEÑALBA DE CASTRO	P0900250B	ALUMBRADO	15.004,00	6.000,00
1	PEÑARANDA DE DUERO	P0926900B	ALUMBRADO	26.087,60	7.000,00
86	PIÉRNIGAS	P0927300D	ALUMBRADO	6.080,25	2.500,00
70	PINEDA TRASMONTE	P0927500I	ALUMBRADO	6.957,20	3.400,00
29	POZA DE LA SAL	P0928000I	ALUMBRADO	26.257,00	8.000,00
90	PRADOLUENGO	P0928200E	ALUMBRADO	25.811,89	8.000,00
78	PRESENCIO	P0928300C	ALUMBRADO	29.360,44	5.000,00
73	QUINTANALORANCO	P0929400J	ALUMBRADO	12.434,70	5.000,00
19	QUINTANILLA CABEROJAS	P0900195I	ALUMBRADO	1.976,90	988,45

SOLICITUDES SUBVENCIONES DIPUTACIÓN 2013. LÍNEA A. Actuaciones para la sustitución y/o mejora del alumbrado público

Nº	ENTIDAD LOCAL	CIF	ACTUACIÓN	PRESUPUESTO TOTAL CON IVA	CUANTÍA DE LA SUBVENCIÓN
59	ROJAS	P0933400D	ALUMBRADO	2.848,34	1.000,00
15	SAN MILLAN DE LARA	P0935100H	ALUMBRADO	8.619,80	3.500,00
115	SANTA CRUZ DEL VALLE URBIÓN	P0935700E	ALUMBRADO	8.423,92	4.000,00
5	SANTA MARÍA DEL CAMPO	P0936100G	ALUMBRADO	10.445,80	4.000,00
47	SANTILLÁN DEL AGUA	P0900437E	ALUMBRADO	2.546,07	1.000,00
27	SOTILLO DE LA RIBERA	P0938100E	ALUMBRADO	7.000,00	3.500,00
56	SOTRESGUDO	P0938500F	ALUMBRADO	13.622,79	5.000,00
6	TINIEBLAS DE LA SIERRA	P0939300J	ALUMBRADO	2.654,26	1.000,00
13	TOLBAÑOS DE ABAJO	P0900017E	ALUMBRADO	4.562,18	1.800,00
46	TORDOMAR	P0939600C	ALUMBRADO	10.026,00	4.000,00
10	TUBILLA DEL LAGO	P0940800F	ALUMBRADO	15.924,00	6.000,00
9	VALDEANDE	P0941500A	ALUMBRADO	15.924,00	6.000,00
34	VALDORROS	P0941800E	ALUMBRADO	4.249,28	2.000,00
116	VILLAHOZ	P0945000H	ALUMBRADO	1.917,50	958,75
36	VILLALBILLA DE BURGOS	P0945200D	ALUMBRADO	15.016,10	6.000,00
8	VILLALBILLA DE GUMIEL	P0945300B	ALUMBRADO	15.924,00	6.000,00

SOLICITUDES SUBVENCIONES DIPUTACIÓN 2013. LÍNEA A.
Actuaciones para la sustitución y/o mejora del alumbrado público

Nº	ENTIDAD LOCAL	CIF	ACTUACIÓN	PRESUPUESTO TOTAL CON IVA	CUANTÍA DE LA SUBVENCIÓN
4	VILLAMAYOR DE TREVIÑO	P0945900I	ALUMBRADO	5.445,00	2.000,00
77	VILLANUEVA DE ARGAÑO	P0946400I	ALUMBRADO	20.354,57	8.000,00
48	VILLARIEZO	P0947400H	ALUMBRADO	28.586,25	8.000,00
63	VILLAYERNO MORQUILLAS	P0948800H	ALUMBRADO	10.476,18	4.000,00
3	VILLEGAS	P0949000D	ALUMBRADO	12.589,51	5.000,00
95	VIVAR DEL CID	P0900087H	ALUMBRADO	8.431,22	4.000,00
50	ZALDUENDO	P0900011H	ALUMBRADO	10.097,18	4.519,64

SOLICITUDES SUBVENCIONES DIPUTACIÓN 2013. LÍNEA B

Realización de actuaciones de ahorro y eficiencia energética o fomento de las mismas

Realización de actuaciones para el fomento e instalación de energías renovables.

Nº	ENTIDAD LOCAL	CIF	ACTUACIÓN	PRESUPUESTO TOTAL CON IVA	CUANTÍA DE LA SUBVENCIÓN
80	BRIVIESCA	P0905800I	RENOVABLES	11.040,91	4.500,00
124	COMUNERO Nº SRA. REVENGA	P0900701D	RENOVABLES	34.541,87	9.000,00
112	HONTORIA DEL PINAR	P0916600J	RENOVABLES	15.584,80	5.500,00
25	ITERO DEL CASTILLO	P0918500J	RENOVABLES	13.710,47	5.000,00
55	LA PARTE DE SOTOSCUEVA	P0900216C	RENOVABLES	1.703,68	851,84
83	LA PUEBLA DE ARGANZON	P0928400A	RENOVABLES	12.415,59	4.500,00
100	MERINDAD DE RIO UBIERNA	P0950800C	SIST. CONTROL	11.640,20	4.500,00
99	MERINDAD DE VALDEPORRES	P0922100C	RENOVABLES	337.810,98	9.000,00
62	MODUBAR DE LA EMPAREDADA	P0922600B	RENOVABLES	9.976,16	4.500,00
109	ORBANEJA RIOPICO	P0929800F	RENOVABLES	28.943,16	9.000,00
84	PINILLA TRASMONTE	P0927800C	RENOVABLES	8.289,04	3.000,00
16	POZA DE LA SAL	P0928000I	RENOVABLES	26.618,79	8.000,00
69	QUINTANILLA DE LAS VIÑAS	P0900005J	ENVOLVENTE	9.783,03	3.500,00
18	REGUMIEL DE LA SIERRA	P0931900E	RENOVABLES	8.954,11	3.000,00
35	VALLE DE SANTIBAÑEZ	P0900732I	RENOVABLES	2.000,00	1.000,00

Ampliación del plazo de ejecución y justificación de las líneas de Ahorro Energético y Mancomunidades

Propuesta ampliación de plazo
ejecución hasta el 30/03/2014

Plazo de justificación 30/04/2014



Nueva convocatoria de la Línea para financiación de Empresas y Emprendedores



Línea de préstamos para empresas del medio rural

🔥 *Convocatoria 2013*

- Revisadas y actualizadas las bases, pendientes de aprobación por parte del Consejo de Administración.
- Propuestas Modificaciones incluidas respecto a 2012:
 - **Incremento de la dotación presupuestaria** de la línea a 225.000 €.
 - **Incremento de la cantidad máxima de concesión para inversión a 25.000 €.**
 - Posibilidad de **inicio de la inversión a partir de la presentación** de la solicitud (acta de no inicio)
 - Préstamo exclusivo de **circulante ampliado a empresas con mas de 4 años** en funcionamiento.



ASUNTOS DE URGENCIA

PROCESO SELECCIÓN TÉCNICO RESPONSABLE ÁREA IMAGEN/TURISMO **octavo punto**

Anuncio del perfil profesional.	Recepción y comprobación requerimientos de las candidaturas	1ª Fase selección	2ª Fase selección	3ª Fase selección	Oferta al candidato y comprobación de los meritos de la persona seleccionada e incorporación.
<p>Se anuncia el perfil profesional en la prensa de fin de semana del 5 y 12 de octubre. Los interesados deben enviar su currículo profesional y carta de presentación a la Sociedad.</p>	<p>Se reciben los CVs y se seleccionan en base al cumplimiento de los requerimientos de la plaza.</p>	<p>Prueba de contraste de ingles en los casos necesarios. En base a pruebas psicotécnicas y de dinámica de grupos, y teniendo en cuenta los valores de la Sociedad se seleccionarán en torno a 5-10 candidatos para la siguiente fase.</p> <p><i>Possible colaboración externa UBU</i></p>	<p>A través de una entrevista se tratan los aspectos de adecuación del candidato al puesto que se oferta. En base a esta entrevista se seleccionan en torno a 3-5 candidatos para la ultima entrevista.</p> <p><i>Possible colaboración externa experto turismo</i></p> <p><i>Possible colaboración externa UBU</i></p>	<p>Se hace un repaso del proceso global y se incide en las personalidades y capacidades de los candidatos. Se ordenan los tres candidatos más aptos para el puesto.</p> <p><i>Possible colaboración externa experto turismo</i></p> <p><i>Possible colaboración externa UBU</i></p>	<p>Se hace una oferta al candidato mas apto, condicionada a la comprobación de la veracidad de sus meritos.</p>
<p>Anuncios: DB: 5 y 13 octubre ECB: 6 y 12 de octubre</p>	<p>Plazo de recepción: 16 de octubre Selección en base a los requerimientos: 18 de octubre</p>	<p><i>Prueba idioma y Test:</i> 23 de octubre Plazo 1ª Fase: 31 de octubre</p>	<p>Plazo 2ª Fase: 7 de noviembre</p>	<p>Plazo 3ª Fase: 12 de noviembre</p>	



Ruegos y preguntas?



MUCHAS GRACIAS POR SU ATENCIÓN

CONTACTO

Sociedad para el desarrollo de la provincia de Burgos

Consulado del Mar

Paseo del Espolón, 14

09003 BURGOS

SERVICIOS TÉCNICOS



947 061929



947 040631

info@sodebur.es



PRESIDENCIA



947 258634



947 258665

info@sodebur.es